ACHAR - Associação dos Agricultores de Charneca

EDITAL

ASSEMBLEIA-GERAL

ZONA DE INTERVENÇÃO FLORESTAL do ESTUÁRIO DO TEJO (n.º 188)

Para efeitos do disposto no Artigo 33.º do Decreto-Lei n.º 127/2005, de 5 de agosto, na redação que lhe foi conferida pelo Decreto-Lei n.º 67/2017, de 12 de junho, vem a Entidade Gestora da Zona de Intervenção Florestal (ZIF) dar conhecimento da próxima reunião de Assembleia-geral que se vai realizar online:

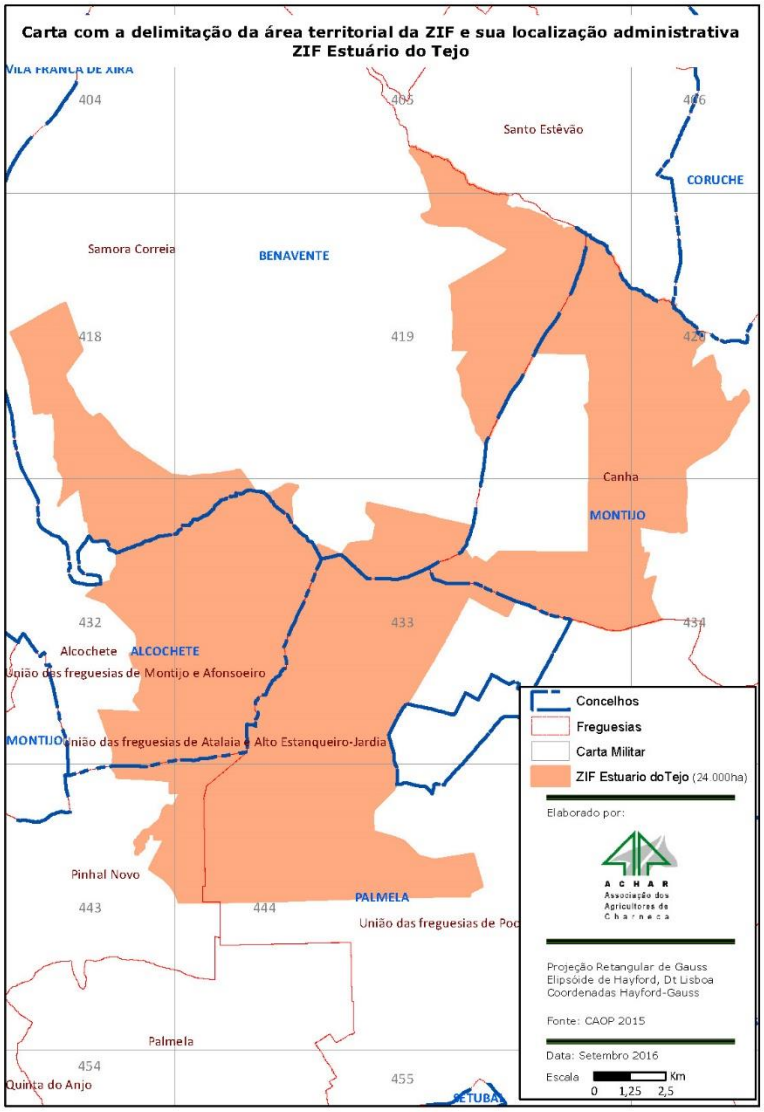

29 DEZEMBRO 2022 11:30h
<u>ONLINE - VIA ZOOM</u> https://us04web.zoom.us/j/79313275793?pwd=AfvpNiAy4o1a2SOlAT5ZZx354FScMT.1 ID da reunião: 793 1327 5793 Senha de acesso: BSc41J

Rua Direita de S. Pedro, 152 • 2140-098 CHAMUSCA • Tel.: 249 760 041 • Fax: 249 760 043
internet: www.achar.pt • e-mail: charneca@achar.pt

www.fsc.org
FSC C017487
A marca da gestão florestal responsável