AGENDA DE EVENTOS

MONTIJO

JUNHO 2023

CÂMARA MUNICIPAL DO MONTIJO

destaques

[festas populares]

09 a 11 jun.

Festas Populares das Taipadas

23 a 26 jun.

Festas de São João - Pegões

27 jun. a 03 jul.

Festas Populares de São Pedro - Montijo

Dia de São Pedro - *29 junho Feriado Municipal*

Um misto de animação, cor, música, dança e muita alegria marcam os vários momentos de grande importância na vida dos cidadãos e dos milhares de visitantes que, há vários anos, vêm conhecer a nossa cultura e tradição, participando e fazendo parte integrante das nossas festas.

30 jun. a 02 jul.

Festas de São João - Craveiras

Montijo
Lugar de Encontros

24 junho
Praça da República

A baixa da cidade anima-se na antecipação do que serão as Festas Populares de São Pedro 2023.

Warm Up Festas de São Pedro Montijo

10h00 – 13h00

Animação de Rua | Mimos e seus amigos

Manhã de diversão para os mais novos com muita animação e surpresas divertidas é o que nos prometem os **Mimos e seus amigos.**

12h00

Hocus Pocus: vamos salvar o Planeta

Peça de teatro infantil
Espetáculo que utiliza técnicas do ilusionismo para ajudar a explicar e reter os conceitos de uma forma bem-humorada e divertida, sempre com a participação das crianças do público.
O espetáculo foi criado em 2021 e estreou no Festival Internacional de Magia Infantil "Nada na Manga", realizado no Porto, Lisboa e Faro em agosto de 2021.

20h30

Animação de Rua | Grupo Musical Itinerante Aquarela

O divertido **grupo musical** irá percorrer várias ruas do centro da cidade a dançar e a cantar temas de uma vida, que todos conhecemos.

21h30

Animação de Rua | Andas Luminosas

As belas figuras luminosas dançantes acompanham o concerto trazendo à rua muita luz e cor num ambiente único.

21h30

Concerto
Banda de Tributo aos QUEEN - ONE VISION

Os ONE VISION são a primeira banda de Tributo aos QUEEN a existir em Portugal, tendo por isso, o exclusivo apoio do QUEEN PORTUGAL. Considerados um dos melhores tributos da Europa, apesar da sua renúncia em "imitar" os QUEEN, apresentam um cuidado sonoro e visual não caindo no ridículo da imitação. Os QUEEN são inimitáveis.

Venha ao Nosso Encontro!

Montijo
Câmara Municipal

www.mun-montijo.pt @cmmontijo @municipiodomontijo

cartaz

[infantil]

03 jun. sáb. 11h00 // Entrada livre

HORA DO CONTO *1,2,3... UM CONTO DE CADA VEZ!*

O Kibongo [história dramatizada]

Biblioteca Municipal Manuel Giraldes da Silva

Onde será que estão os animais da floresta?
Ah, o Kibongo tem um saco muito pesado.
O que será que está lá dentro?

Atelier de Expressões: Vamos brincar com o Verão

Informações: 21 232 77 72 // biblioteca@mun-montijo.pt

[animação]

03 jun. sáb. 17h00

5.º Arraial do Caracol

Jardim da Casa Mora

Participe!

Org.: Agrupamento 72 Montijo

[desporto]

04 jun. dom. 09h00

TRAIL

VII Trilhos da Malaposta

Concentração:
Junto ao Polidesportivo de Pegões

Trail longo 21km - 14€ | **Trail curto 10km** - 11€ | **Caminhada 7km** - 8€ | **Almoço** 10€

Contactos: geral@acorrer.pt // afddesportivo@gmail.com // 937 550 855 // 916 819 730

Promotor: Associação para a Formação e Desenvolvimento Desportivo | **Apoio:** Câmara Municipal do Montijo e União das Freguesias de Pegões

Walk n'Run MONTIJO

Atividade Desportiva Informal

Concentração junto à Piscina Municipal

2.as feiras | 20h00 | Caminhada | 5 km

2.as, 4.as e 6.as feiras | 20h00 | Corrida | 10 km

Contamos com a sua presença!

Informações: desporto@mun-montijo.pt

[música]

09 e 10 jun.

sex. e sáb.

Festival Sons no Montijo 2023 **Frente Ribeirinha do Montijo**

Na primeira noite, destaque para a música portuguesa com a atuação dos grupos **Mão Morta**, **Quinta do Bill** e **Sean Riley & The Slowriders**, uma mistura eclética que se espera explosiva.
No dia 10 de junho, é a banda portuguesa **Calmness** que, irá proceder à abertura com os seus sons etéreos e próximos do minimalismo, agora em quarteto, seguindo-se a atuação da banda italiana **Ash Code** e, por último, a encerrar o festival, sobem ao palco os noruegueses **Madrugada**.

Mais informações: https://sonsnomontijo.pt/

[marchas populares]

17 jun. sáb. 21h00

Santos Populares em Canha

Largo Celestino Gomes (junto à Caixa Geral de Depósitos)

Org.: Comissão de Festas de Canha

Recinto de comes e bebes, baile com Anabela Vicente e muita animação. Participação das Marchas Populares: *Marcha Os Traquinas da Casa do Povo de Canha, Marcha Infantil da Santa Casa da Misericórdia de Canha, Marcha dos Pensionistas e Idosos do Montijo, Marcha da Academia Sénior de Pegões e Canha e Marcha da Academia Sénior de Atalaia e Alto Estanqueiro-Jardia.*

[mediação cultural]

23 jun. sex. 21h30

Entrada gratuita

Melomania #5

Ateneu Popular de Montijo

Parecemos viver num tempo em que o disco morreu. Parecemos viver num tempo em que um disco demora demasiado tempo e onde uma *playlist* escolhida por um algoritmo convém-nos muito melhor. *Melomania* é um barco que segue no caminho oposto.

Parceria: Ateneu Popular de Montijo

[música]

VI Concurso Internacional de Composição GMCL/Jorge Peixinho

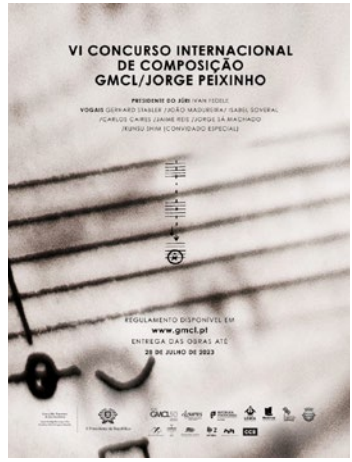

O concurso compreende duas categorias:

Categoria A - ENSEMBLE - Prémio GMCL / Cidade de Lisboa; formação completa.

Categoria B - MÚSICA DE CÂMARA - Prémio Jorge Peixinho / Município do Montijo; mínimo quatro elementos.

As obras a concurso deverão ser enviadas em formato digital (pdf), até ao dia 28 de Julho de 2023 para gmcl.concursocomposicao@gmail.com

Org.: Grupo de Música Contemporânea de Lisboa

em julho

[música]

01 jul. sáb. 21h30

Entrada gratuita

Teresinha Landeiro

Ciclo de Programação "aqui ao lado"*

Exterior do Museu Etnográfico de Canha, Canha

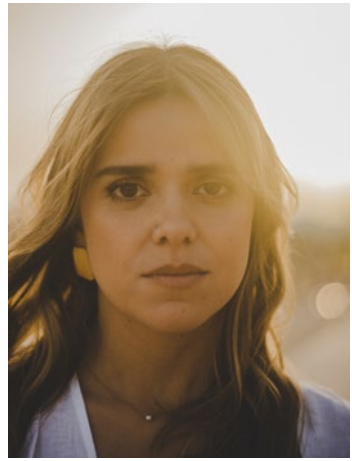

© Maravilhosa Jenniffer

Em 2018, a fadista natural de Azeitão, editou ***Namoro*** a que se seguiu ***Agora*** - ambos os discos com selo da Sony. Tem passagens com distinção pelo CCB, pelo Capitólio, pela Casa da Música (Porto), no Festival Caixa Alfama, no NOS Alive, entre outros.

Org.: Companhia Mascarenhas-Martins, estrutura financiada pela República Portuguesa - Cultura / Direção Geral das Artes, Câmara Municipal do Montijo e Junta de Freguesia da União das Freguesias do Montijo e Afonsoeiro.

*O ciclo de programação "aqui ao lado" conta com o apoio da Junta de Freguesia de Sarilhos Grandes, União das Freguesias de Pegões e Junta de Freguesia de Canha.

Informações: bilheteira@mascarenhasmartins.pt | Telf. 218 078 760

[música]

COMPASSO DE PALHAÇO

Operação Nariz Vermelho

04 jun. dom. 16h30

M/3 // **Gratuito** // Duração 55'

Um espetáculo infantil repleto de jogos e músicas originais tocadas e cantadas ao vivo.

operação NARIZ VERMELHO receitamos alegria

[música]

GENES

CAFÉ CONCERTO

09 jun. sex. 21h30

M/6 // **Gratuito*** // Duração 60'

***Lotação limitada a 70 lugares**

Luís D'Alva Teixeira é um músico, produtor e compositor montijense pela força de género e pela transgeracionalidade que a sua música evoca, numa nostalgia entre a pop e a rock que se encontra com a frescura de um artista milenial.

Convidada especial Miah Romão.

[oficina]

DA CRIAÇÃO DO UNIVERSO À ORIGEM DA VIDA

Margarida Botelho

11 jun. dom. 10h30

ARTEMREDE
juntos mais fortes

M/6 // **Gratuito** // Duração 60'

Uma experiência plástica que cruza arte e ciência com os grandes enigmas do Universo.

Direção Geral das Artes / República Portuguesa

[teatro revista]

INSÓNIA COM FERNANDO MENDES

11 jun. dom. 16h30

M/12 // **Gratuito** // Duração 90'

Em "Insónia", Fernando Mendes estará a solo e encarnará na pessoa de Custódio Reis, um vendedor de vinhos e licorosos, que vive com a corda no pescoço, tanto financeiramente como familiarmente. Certa noite, Custódio, tem uma terrível insónia. Uma hilariante história!

INFORMAÇÕES ÚTEIS

Bilheteira: 3.ª a 6.ª feira, das 15h00 às 19h00

. Em dias de espetáculo, abre 2h antes do início do mesmo.

[música]

EXPRESSO TRANSATLÂNTICO

16 jun.
sex. 21h30

M/6 // **Gratuito** // Duração 60'

Com uma sonoridade influenciada por ritmos da música popular portuguesa, brasileira e africana, o trabalho da banda lisboeta que junta Gaspar Varela na guitarra portuguesa, Sebastião Varela na guitarra elétrica e Rafael Matos na bateria revela-nos, ao longo de seis canções, a banda sonora de uma Lisboa com vista para o mundo.

[música]

VILA COMPASSO

Festival do Tejo

18 jun.
dom. 11h00

M/4 // Plateia e Balcão **7,50€** // Estudantes de Arte, + 65 anos e funcionários da AFPDM **5€** // Duração 60'

Música Original / Texto: João Gaspar. Ilustração: Sara Navarro.

Na Vila Compasso preparam-se as festividades para o centenário local, na Torre da Vila arranja-se o metrónomo, ilumina-se o arraial. O senhor Piano, Governador, encomenda uma sinfonia ao compositor que todos os instrumentos iriam tocar nas comemorações dos cem anos da Vila. Mas, a música desapareceu e o senhor Clarinete, Detetive, é chamado para resolver este enigma. Nesta aventura musical, todos os instrumentos da Vila contribuem para desvendar o mistério, mas será que conseguem?

Contactos: 212 327 882 | ctjabilheteira@mun-montijo.pt

. É aconselhada a aquisição antecipada de bilhetes.
. Todas as reservas devem ser levantadas até 48 h antes do espetáculo.

CASA DA MÚSICA JORGE PEIXINHO

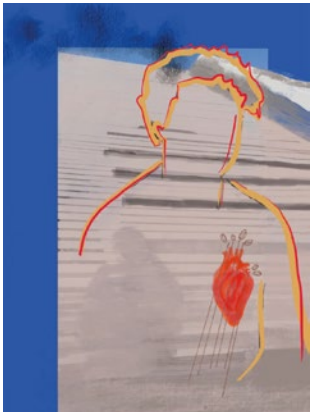

[teatro para a infância]

03 jun. sáb. 16h30

Orpheus

Teatro da Cidade

Crianças **3€** | Adultos (+18) **6€**

Um jovem escuta um som misterioso e vai à sua procura. Nesse gesto que se torna uma viagem, o seu corpo transforma-se em Orfeu, o mito. Espetáculo apresentado no âmbito do Dia Mundial da Criança.

© Sérgio Lemos

[teatro para a infância]

11 jun. dom. 16h30

História de Babar, o pequeno elefante

Primeiros Sintomas

Crianças **3€** | Adultos (+18) **6€**

Um elefante que chegou à cidade depois do homicídio da sua mãe por um caçador. Uma vez na urbe, Babar foi adotado por uma velha senhora que decidiu educá-lo como um ser humano.

© Vera Marmelo

[música]

16 jun. sex. 21h30

Jasmim

Público em geral **10€** | Residentes no concelho do Montijo **8€** | Estudantes, profissionais do espetáculo, desempregados, reformados, seniores (> 65), jovens (<25) **6€**

Acordado ou a Sonhar é a segunda longa-duração de Jasmim, nome artístico de Martim Braz Teixeira. Foi editado em abril de 2021 e continua a ser um objeto que merece uma escuta dedicada.

[teatro]

25 jun. dom. 16h30

Clube de Teatro

Apresentações Finais

Entrada gratuita

A formação desde cedo se revelou como uma área importante do projeto da Mascarenhas-Martins. Várias formulações anteriores geraram aquilo que hoje se conhece como Clube de Teatro, que se pretende que seja mais do que simples aulas de interpretação.

A Companhia Mascarenhas-Martins é uma estrutura financiada pela República Portuguesa - Cultura / Direção Geral das Artes, Câmara Municipal do Montijo e Junta de Freguesia da União das Freguesias do Montijo e Afonsoeiro.

exposições // Entrada livre

[pintura e escultura]

13 jun. ter. 18h00 INAUGURAÇÃO

Olhares (in)visíveis

de Bernardino Traquete

Biblioteca Municipal Manuel Giraldes da Silva

2.ª a 6.ª feira | 10h00-12h30 / 14h00-18h00

Mostra de trabalhos de artes plásticas (pintura e escultura) da autoria de Bernardino Traquete. **Patente até ao dia 14 de julho.**

exposições

[fotografia]

16 jun. a 20 ago.

Festas Populares de São Pedro

Imagens de uma memória coletiva

Mercado Municipal

3.ª a domingo | 07h00-14h00

As Festas Populares de São Pedro assumem-se como o evento mais emblemático e identitário do concelho de Montijo, pois expressam plenamente a vivência e a cultura montijenses.

A cada ano e ao longo de gerações, as gentes montijenses protagonizam, participam e envolvem-se neste grandioso evento, que nos orgulha a todos e que, a cada ano que passa, nos vai deixando saudades e promessas para o ano seguinte. Muitos são os momentos que todos nós fomos vivendo, nesta altura em que o Montijo se aperalta e se engalana para receber aquela que é a sua festa maior, as 'nossas festas', como muitos montijenses carinhosamente chamam.

As Festas Populares de São Pedro são parte integrante da memória coletiva dos montijenses, e que por essa razão queremos partilhar consigo alguns momentos do passado das 'nossas festas', que certamente vai gostar de ver ou de... rever!

Fotos cedidas pelo Arquivo Municipal do Montijo. **Informações: pturismo@mun-montijo.pt**

até 06 jun.

Cartaz sobre a Paz (2022-2023)

Biblioteca Municipal Manuel Giraldes da Silva

2.ª a 6.ª feira | 10h00-12h30 / 14h00-18h00

até 09 jun.

Artes de Primavera

Exposição Coletiva: Pintura, Escultura, Artes Decorativas, Fotografia e Arte com Agulhas

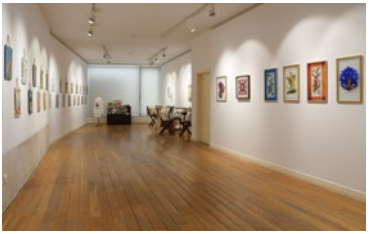

Galeria Municipal do Montijo

3.ª a sábado | 09h00-12h30 / 14h00-17h30

até 11 jun.

Pirogravura

A arte do fogo na madeira

de Francisco Ferreira

Mercado Municipal

3.ª a domingo | 07h00-14h00

exposições

[escultura e fotografia]

17 jun. sáb. 17h00 INAUGURAÇÃO

PEDRA E LUZ

VÍTOR RIBEIRO

FRANCISCO PEREIRA COUTINHO (NETO)

Galeria Municipal do Montijo 3.ª a sábado | 09h00-12h30 / 14h00-17h30

Pedra e Luz, escultura e fotografia, tridimensionalidade versus bidimensionalidade, ancestralidade versus modernidade, este é o confronto proposto por esta exposição que junta a escultura em pedra e a fotografia. Por um lado, Vítor Ribeiro, que expõe o seu trabalho escultórico desde 1981, por outro, Francisco Pereira Coutinho (Neto), realizador e fotógrafo, praticamente em início de carreira. Aqui se apresentam trabalhos autónomos, mas que se complementam, convidando o espetador para uma viagem no tempo e no espaço.
Esperamos por si!!

Patente até 05 de agosto de 2023

galeriamunicipalmontijo

envelhecimento saudável

→ Voluntariado nos Projetos de Envelhecimento Ativo

www.rawpixel.com

A vontade em apoiar os outros, só por si não é voluntariado. O voluntariado é "*o conjunto de ações de interesse social e comunitário, realizadas de forma desinteressada por pessoas, no âmbito de projetos, programas e outras formas de intervenção ao serviço dos indivíduos, das famílias e da comunidade, desenvolvidos sem fins lucrativos por entidades públicas ou privadas.*" Esta é a definição que consta na legislação, segundo o artigo 2.º da Lei n.º 71/98, de 3 de novembro.

Uma das razões pela qual se deve fazer voluntariado, é o de retribuir à sociedade o que ela já nos deu de positivo.
Todos os que já trabalharam como voluntários, partilham da opinião que ser voluntário é uma experiência única e que irá mudar completamente a vida. O melhor é que não é só a sua vida que muda, é também a das pessoas com quem vai trabalhar e contactar.
Os Projetos de Envelhecimento ativo da autarquia promovem o voluntariado social, através dos seus professores e colaboradores na área da logística, estes não necessitam de nenhum grau académico para dinamizar uma disciplina, embora uma grande parte tenha estudos na área em que leciona.
Os Projetos de Envelhecimento Ativo da autarquia contam com 50 voluntários, distribuídos pelos 5 projetos do concelho. Estes voluntários, maioritariamente professores, são motivados pelos valores de solidariedade e de participação, dispostos a dar o seu tempo, trabalho e talento, de forma espontânea e não remunerada.
As condições que são dadas aos voluntários são as seguintes: Acordo de programa individual de voluntariado, seguro de acidentes pessoais e certificação da prática de voluntariado.

Alguma vez pensou em ser voluntário?

Consulte os Projetos de Envelhecimento Ativo em www.mun-montijo.pt // Informações: 212 327 739 | ddsps@mun-montijo.pt

informações úteis

SUBSCRIÇÃO DE NEWSLETTERS

Acompanhe as principais iniciativas em www.mun-montijo.pt

LINHAS APOIO MUNICIPAIS

Segunda a sexta | 09h00-12h30 / 14h00-17h30

Linha de Apoio Social: gratuita 800 210 105

Linha de Apoio Psicológico: 917 865 964

Linha de Apoio ao Migrante:
910 697 293 / 917 060 714

Linha de Apoio à Violência Doméstica:
917 891 554 / 917 060 714

Espaço Informação Mulheres: 917 060 714
(se precisar de ajuda ou tiver conhecimento de alguma situação de violência doméstica, envie uma mensagem para a Linha SMS 3060 ou ligue 800 202 148 – linhas gratuitas, funcionam 24h por dia)

SERVIÇOS DE URGÊNCIA

SNS 24 – 808 24 24 24

Centro Hospitalar Barreiro Montijo, EPE – 212 147 300
admin@chbm.min-saude.pt

CS Montijo | Atendimento a Utentes sem Médico – 963 914 991
sausm.montijo@arslvt.min-saude.pt

UCSP Montijo – 212 307 920
ucsp.montijo@arslvt.min-saude.pt

USF Afonsoeiro – 212 309 870
usf.afonsoeiro@arslvt.min-saude.pt

USF Aldegalega – 212 841 180
usf.aldegalega@arslvt.min-saude.pt

UCSP Montijo Rural – 265 898 730
ucsp.pegoes@arslvt.min-saude.pt

Bombeiros Voluntários do Montijo – 212 301 542/3
Urgência – 212 310 048
ahbvm.comando@gmail.com

Bombeiros Voluntários de Canha – 265 897 956
bombeiroscanha@hotmail.com

GNR Posto Territorial de Montijo – 217 657 570
ct.stb.dmtj.pmtj@gnr.pt

GNR Posto Territorial de Canha – 265 249 764
ct.stb.dplm.pcnh@gnr.pt

PSP Esquadra Montijo – 212 327 940
contacto@psp.pt

Serviço Municipal de Protecção Civil – 212 327 719
smpc@mun-montijo.pt

Ficha Técnica

Título
Montijo Agenda de Eventos

Edição
Câmara Municipal do Montijo

Coordenação
Gabinete de Comunicação e Relações Públicas

Projeto gráfico
GCRP - Atelier de Artes Gráficas

Fotografia
GCRP

Capa Festas Populares de São Pedro 2023

Tiragem
7 000 ex.

Impressão
Tipografia Belgráfica, Lda.

DISTRIBUIÇÃO GRATUITA

Câmara Municipal Montijo
Rua Manuel Neves Nunes de Almeida
Telefone: 21 232 76 00
E-mail:
geral@mun-montijo.pt

A informação a divulgar na Agenda de Eventos, publicação mensal, deverá ser enviada até ao dia 9 do mês anterior da respetiva edição, para geral@mun-montijo.pt.

Estas e outras informações que não cheguem a tempo de serem publicadas, podem ser divulgadas nas redes sociais da autarquia, caso venham acompanhadas de imagem.

A CMM reserva-se no direito de selecionar a informação a divulgar e não se responsabiliza por alterações na programação.

Montijo
Lugar de Encontros

17 junho 2023

Anim'art Montijo

Com todos os sentidos!

Rota pelo Comércio Local
das 17h00 às 02h00

Venha ao nosso Encontro!

Consulte a programação em www.mun-montijo.pt

www.mun-montijo.pt

@municipiodomontijo
@ctjamontijo
@galeriamunicipalmontijo
@cmmontijo

Montijo
Câmara Municipal