

Principais Indicadores Demográficos 2011

Indicadores	Montijo	Península Setúbal	AML	Portugal Continental
Taxa de Natalidade (TBN)	13,1	10,7	11,0	9,1
Taxa de Mortalidade (TBM)	9,5	9,3	9,0	9,8
Taxa de Crescimento Natural	0,36	0,14	0,21	-0,06
Taxa de Fecundidade (TFG)	51,9	45,0	46,5	38,6

Fonte: INE, Recenseamento Geral da População, 2011

Taxa Bruta de Natalidade, Taxa Bruta de Mortalidade e Taxa de Crescimento Natural no Concelho do Montijo

	1950	1960	1970	1981	1991	2001	2011
Taxa Bruta Natalidade (TBN)	18,5	14,9	11,3	12,6	10,8	11,3	13,1
Taxa Bruta Mortalidade (TBM)	6,9	8,0	6,8	10,2	11,6	11,2	9,5
Taxa Crescimento Natural (TCN)	1,16	0,69	0,45	0,24	-0,08	0,01	0,36

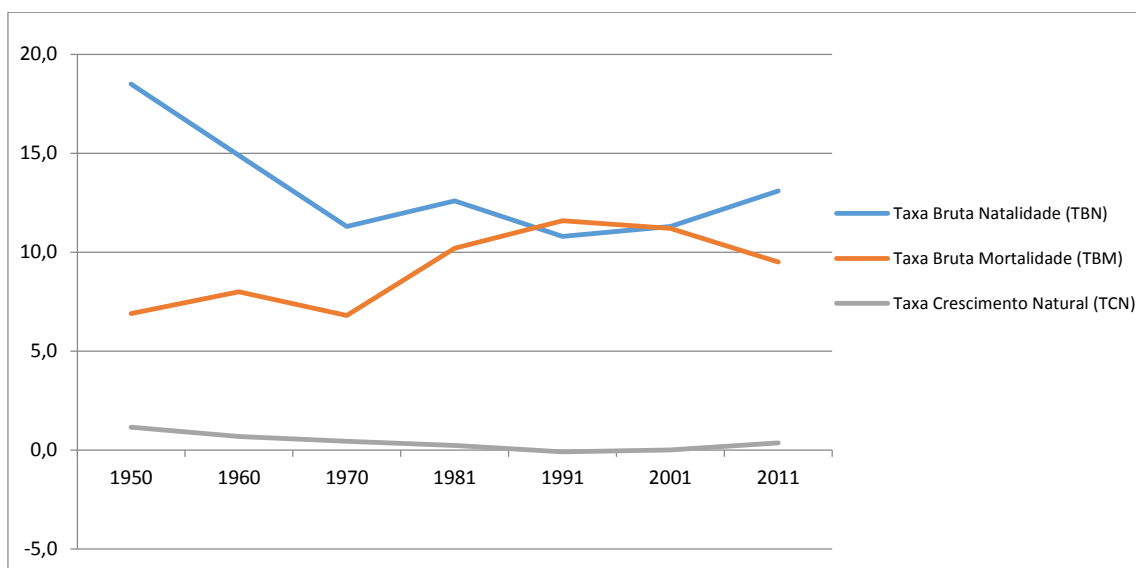

Fonte: INE, Recenseamento Geral da População, 2011

Número de Nados-vivos no Concelho de Montijo

Área Geográfica	Nados-vivos (HM) Nº			População Nº			Taxa de Natalidade (%)		
	1991	2001	2011	1991	2001	2011	1991	2001	2011
Território Oeste	503	402	631	30 312	33 703	45 620	16,59	11,93	13,83
Afonsoeiro	34	33	143	4 142	3 536	7 203	8,21	9,33	19,85
Alto Estanqueiro Jardía	27	33	29	2 221	2 722	2 846	12,16	12,12	10,19
Atalaia	11	19	22	1 090	1 312	2 239	10,09	14,48	9,83
Montijo	400	291	408	20 003	22 915	29 908	20,00	12,70	13,64
Sarilhos Grandes	31	26	29	2 856	3 218	3 424	10,85	8,08	8,47
Território Este	54	40	45	5 726	5 465	5 602	9,43	7,32	8,03
Canha	17	4	10	2 202	1 907	1 689	7,72	2,10	5,92
Pegões	24	16	26	2 204	2 104	2 375	10,89	7,60	10,95
Santo Isidro de Pegões	13	20	9	1 320	1 454	1 538	9,85	13,76	5,85
Total Concelho	557	442	676	36 038	39 168	51 222	15,46	11,28	13,20

Fonte: INE, Recenseamento Geral da População, 2011

Número de Óbitos no Concelho de Montijo

Área Geográfica	Óbitos (HM) Nº			População Nº			Taxa de Mortalidade (%)		
	1991	2001	2011	1991	2001	2011	1991	2001	2011
Território Oeste	372	393	404	30 312	33 703	45 620	12,27	11,66	8,86
Afonsoeiro	26	38	44	4 142	3 536	7 203	6,28	10,75	6,11
Alto Estanqueiro Jardía	24	77	22	2 221	2 722	2 846	10,81	28,29	7,73
Atalaia	14	18	13	1 090	1 312	2 239	12,84	13,72	5,81
Montijo	274	248	294	20 003	22 915	29 908	13,70	10,82	9,83
Sarilhos Grandes	34	12	31	2 856	3 218	3 424	11,90	3,73	9,05
Território Este	69	47	45	5 726	5 465	5 602	12,05	8,60	8,03
Canha	27	34	10	2 202	1 907	1 689	12,26	17,83	5,92
Pegões	23	7	26	2 204	2 104	2 375	10,44	3,33	10,95
Santo Isidro de Pegões	19	6	9	1 320	1 454	1 538	14,39	4,13	5,85
Total Concelho	441	440	449	36 038	39 168	51 222	12,24	11,23	8,77

Fonte: INE, Recenseamento Geral da População, 2011

Índices de População no Concelho do Montijo

Concelho do Montijo	1991	2001	2011
Índice de Juventude	129,02	86,56	103,64
Índice de Envelhecimento	77,51	115,53	100,70
Índice de Longevidade	34,78	39,52	46,30
Índice de Dependência de Jovens	26,24	22,19	24,90
Índice de Dependência de Idosos	20,34	25,63	25,10
Índice de Dependência Total	46,57	47,82	50,00
Índice de Juventude População Ativa	109,75	108,18	130,65
Índice de Renovação da População Ativa	111,36	122,66	120,75
Índice de Tendência	84,86	106,97	110,64
Índice Sintético de Fecundidade	-	1,53	1,25
Taxa de Fecundidade Geral	-	45,50	51,90
Relação de Masculinidade	93,10	92,90	93,60
Taxa de Substituição de Gerações	1,10	1,08	1,30

Fonte: INE, Recenseamento Geral da População, 1991, 2001 e 2011