

## SAND

# Sarilhos Grandes Entre Dois Mundos

Estudo histórico, arqueológico e bio-antropológico de uma população ribeirinha

O que começou como uma simples escavação arqueológica de salvaguarda, no âmbito de uma empreitada da SIMARSUL, empresa do Grupo Águas de Portugal, deu lugar a um desafiante e ímpar projeto de investigação multidisciplinar que envolve a história, a arqueologia, a antropologia, a botânica e a paleoparasitologia.

### O Início

Em 2008, foi realizada uma escavação arqueológica no Largo da Igreja, Sarilhos Grandes, que permitiu identificar 21 esqueletos dos séculos XV-XVII, associados ao antigo cemitério da Igreja de S. Jorge.

Desde então, a equipa multidisciplinar do projeto Sarilhos Grandes, através da recolha de amostras, tem realizado estudos com o objetivo de obter informações acerca da dieta e das doenças da população de Sarilhos Grandes.



Escavação arqueológica no Largo da Igreja, Sarilhos Grandes, 2008

Os dados alcançados até 2018 permitiram dar a conhecer uma amostra de população ribeirinha cujas investigações levaram à identificação alguns parasitas relacionados com a ingestão de carnes e de águas contaminadas, o consumo de batata, centeio/trigo, feijão ou grão-de-bico entre outros vegetais, bem como de crustáceos. Al-



Exemplo de indivíduo do sexo feminino enterrado de acordo com o ritual cristão.

guns destes achados, bem como do fungo *Candida albicans*, foram pela primeira vez identificados em território nacional nas cronologias em estudo.

A população de Sarilhos Grandes teve grande dinâmica durante a época medieval e dos descobrimentos portugueses e incluía diversas pessoas ilustres como a família nobre Cotrim, da qual se destaca Rui Cotrim que participou na segunda viagem de Vasco da Gama à Índia, em 1502, e que desempenhou o cargo de tesoureiro na Casa da Índia entre os anos de 1507 e 1509.

### Sarilhos Grandes na(s) História(s)

Situada em terras da Ordem de Santiago de Espada, a povoação de Sarilhos Grandes surge nas margens do Tejo, com natural acesso ao rio e ao mar. A referência documental mais antiga que se conhece data do século XIII (1304) num documento de arrendamento de propriedades. No final desse século, em 1390, é iniciada a construção da ermida de S. Jorge, principal local de culto do lugar.



Epigrafe da sepultura de Rui Cotrim de Castanheda, Ermida de Nossa Senhora da Piedade, Sarilhos Grandes

É já no século XV, em 1450, que João Gonçalves de Castanheda recebe do rei, D. Afonso V, uma quinta, marinhas e pinhal em Sarilhos Grandes. O seu filho, Rui de Castanheda, herda os bens do pai em 1491. É este mesmo fidalgo que acompanha Vasco da Gama, na sua segunda viagem à Índia, em 1502, capitaneando uma nau e regressando ao Reino no ano seguinte. Algumas décadas depois, os seus herdeiros consagram a pequena capela de Nossa Senhora da Piedade (anexa à ermida de S. Jorge) à sua família, enquanto panteão dos Cotrim.

### O Projeto SAND

O Projeto SAND – Sarilhos Grandes entre Dois Mundos tem a duração de dois anos (2020-2021), foi aprovado pela Direção Geral do Património Cultural e resulta de uma parceria entre a Câmara Municipal do Montijo e a Universidade de Coimbra.

O objetivo do projeto é estudar a população de Sarilhos Grandes, no período medieval e moderno, através de um estudo histórico, bio-arqueológico, paleoparasitológico e alimentar dessa população, que permita caracterizar a dieta, as doenças e os rituais funerários da população de Sarilhos Grandes, bem como identificar novos elementos de contacto com o Oriente e o Ocidente.

A nova intervenção arqueológica terá também como objetivo identificar contextos associados à construção da Igreja de São Jorge e da Ermida de Nossa Senhora da Piedade.



Portal manuelino da Ermida de Nossa Senhora da Piedade, Sarilhos Grandes.



### Escavações Arqueológicas

Estão planeadas duas escavações arqueológicas e antropológicas, uma no interior da Ermida de Nossa Senhora da Piedade (panteão dos Cotrim) e outra no exterior da Igreja de S. Jorge, com a intenção de recolher novos dados bio-arqueológicos. As



Estudar os hábitos alimentares da população de Sarilhos Grandes é um dos objectivos do projecto. *Natureza-morta com peixes e camarões, s/a, século XVII (MNNA).*

escavações terão lugar de 30 de março a 30 de abril e de 3 de agosto a 4 de setembro.

As escavações serão realizadas através de um campo-escola de arqueologia e antropologia, e serão realizados ateliers e workshops abertos a toda a comunidade. Salienta-se, igualmente, que os esqueletos que forem, eventualmente, encontrados no decurso das escavações regressam ao local de origem, após o devido estudo bio-arqueológico.

O projeto SAND tem uma vertente pedagógica e de divulgação com o propósito de dar a conhecer à comunidade os resultados da investigação e divulgar a memória histórica de Sarilhos Grandes.

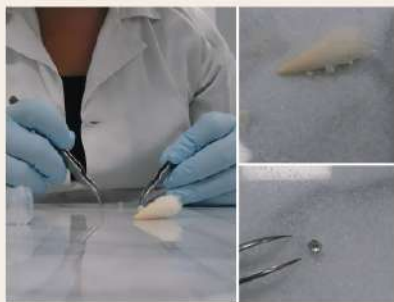

A alimentação dos nossos antepassados pode ser inferida através de documentação histórica, pelo estudo de animais e plantas produzidos e comercializados e/ou pela análise dos ossos e dentes das pessoas que faleceram em determinado local.

## SAND Sarilhos Grandes Entre Dois Mundos

Estudo histórico, arqueológico e bio-antropológico de uma população ribeirinha

### CONTACTOS

Investigadora Responsável: Dra. Paula Alves Pereira

Email: [projetosarilhosgrandes@gmail.com](mailto:projetosarilhosgrandes@gmail.com)

Site: <https://projetosarilhosgra.wixsite.com/website>

Blog: <https://projetoSarilhosgra.wixsite.com/website/blog/>

Facebook: <https://www.facebook.com/projetoSAND/>

CÂMARA MUNICIPAL DO MONTIJO 2020



## SAND

# Sarilhos Grandes Entre Dois Mundos

Estudo histórico, arqueológico e bio-antropológico de uma população ribeirinha