agenda de eventos

Montijo

setembro 2020

Câmara Municipal do Montijo

MONTIJO
agenda de eventos

ESTAMOS PRESENTES, E VAMOS CONTINUAR A TRABALHAR PARA SI!

Câmara Municipal do Montijo

212 327 600 | geral@mun-montijo.pt | www.mun-montijo.pt

No âmbito da pandemia Covid 19, numa fase de desconfinamento, a Câmara Municipal do Montijo, reabriu ao público os serviços e equipamentos culturais municipais, com condicionamentos e medidas de proteção com o objetivo de garantir a segurança quer dos trabalhadores quer da população em geral.

EQUIPAMENTOS CULTURAIS

O funcionamento dos equipamentos culturais do concelho segue as orientações da Direção-Geral da Saúde, particularmente no que se refere à limitação da lotação dos espaços e ao uso obrigatório de máscara, de modo a cumprir todas as normas de segurança e higiene.

- **Biblioteca Municipal Manuel Giraldes da Silva**:
  Segunda a sexta | 10h00-12h30/14h00-18h00 - Disponibiliza apenas o serviço de empréstimo domiciliário (requisição e devolução de livros, para os portadores do cartão de leitor). Mais info: 212 327 870 / biblioteca.emprestimo@mun-montijo.pt
- **Galeria Municipal**: Segunda a sábado | 09h00-12h30/14h00-17h30
- **Museu Municipal Casa Mora**: Segunda a sexta | 09h00-12h30/14h00-17h30
- **Museu Agrícola da Atalaia**:
  Terça a sexta | 09h00-12h30/14h00-17h30 // sábado | 14h00-18h00 // domingo mediante marcação prévia 212 314 667 ou cultura@mun-montijo.pt

SERVIÇOS MUNICIPAIS

→ **Atendimento Presencial**

São obrigatórias as seguintes medidas de proteção:

• Uso de máscara • Distanciamento social • Etiqueta respiratória • Higiene das mãos

- **Serviços Municipalizados de Água e Saneamento**: Segunda a sexta
  09h00-12h30/14h00-16h00 - atendimento presencial
  09h00-12h00 - atendimento telefónico: 212 327 768 | smas.montijo@mun-montijo.pt
- **Posto de Turismo**: Segunda a sexta | 09h00-12h30/14h00-17h30
- **Taxas e Licenças**, **Tesouraria**, **Secretaria dos Cemitérios Municipais** e **Casa do Ambiente**: Retomaram o atendimento presencial ao público, desde o dia 4 de maio.

→ **Serviços com atendimento presencial, mediante marcação prévia**

- **Divisão de Educação**: 910 106 962 | de@mun-montijo.pt
- **Divisão de Desenvolvimento Social e Promoção da Saúde**:
  212 327 739 | ddsps@mun-montijo.pt
- **Divisão de Planeamento do Território e Urbanismo**:
  212 327 723 | dptu_sa@mun-montijo.pt

Evite deslocações desnecessárias aos serviços, salvo por motivos urgentes e inadiáveis. Opte pelos canais não presenciais, telefone ou email.

COMEMORAÇÕES

Dia Mundial do TURISMO

O Dia Mundial do Turismo (WTD) celebra-se desde 1980, no dia 27 de setembro. Este dia foi escolhido por ser a data em que, no ano de 1970, entraram em vigor diretivas consideradas como muito marcantes para o turismo global.

O Turismo como uma das maiores atividades económicas mundiais, foi sem dúvida, uma das mais prejudicadas no âmbito da pandemia, com empresas e trabalhadores, países e regiões a perderem proveitos e a terem de repensar a sua estratégia. O Turismo português, infelizmente, não foi exceção. Com resiliência e uma grande capacidade de inovação, o setor tem sabido, de alguma forma, reinventar-se, reprogramar-se, enfim adaptar-se aos novos tempos. O programa Selo "*Clean & Safe*" (limpo e seguro) do Turismo de Portugal, disponível em: www.portugalcleanandsafe.com, foi criado para informar e divulgar a oferta turística nacional, no âmbito dos procedimentos implementados no âmbito da pandemia Covid-19.

Com uma vasta gama de escolhas de atividades e serviços, que vão desde Empreendimentos Turísticos, a Agências de Viagens e Turismo, a Restaurantes, a Equipamentos Culturais, Rent-a-car, Parques de Campismo, entre outros, o site permite ao utilizador programar as suas férias ou os seus momentos de lazer, de uma forma fácil, 'limpa e segura'.

O concelho de Montijo possui já algumas empresas aderentes e informa que dispõe, também, de equipamentos municipais com Selo "*Clean & Safe*", nomeadamente: Posto de Turismo; Museu Municipal Casa Mora; Galeria Municipal; Moinho de Maré do Cais; Cinema-Teatro Joaquim d'Almeida; Ermida de N.º Sr.º Jesus dos Aflitos; Moinho de Vento do Esteval; Ermida de Santo António e Museu Agrícola da Atalaia.

De salientar, também, que Portugal foi o primeiro país da Europa a obter o Selo "*Safe Travels*", pela WTTC (*World Travel Tourism Council*), traduzido como Conselho Mundial de Viagens e Turismo, o qual reconhece os destinos, no cumprimento dos requisitos de segurança, no âmbito da pandemia COVID-19.

MONTE DO LAGO - Situado na proximidade da simpática vila de Canha, esta unidade de turismo rural dispõe de oito quartos espaçosos e confortáveis, todos situados em piso térreo. Todos os quartos dispõem de casa de banho, ar condicionado e *wi-fi* e diversas comodidades. No exterior do quarto, na zona do alpendre, os hóspedes podem usufruir de uma bela vista para a área envolvente, a qual, propícia agradáveis momentos de relaxamento e tranquilidade. Pequenos detalhes, como um apetecível pequeno-almoço ao ar livre, são pequenos luxos que aqui pode encontrar.

O empreendimento dispõe de piscina coberta aquecida, que permite a sua utilização, durante todo o ano. Os hóspedes têm também à sua disposição bicicletas para fazerem passeios pela vinha da propriedade, ou pelas redondezas, num contacto direto com a Natureza.

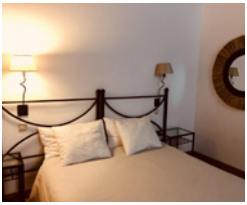

O Monte do Lago, que recebe o nome do pequeno lago que existe na propriedade, foi recentemente remodelado, sendo atualmente um espaço diferente, mesmo às portas de Lisboa, ideal para uma escapadinha de fim de semana, a dois ou em família.

Olho de Bode de Cima 2985-0001 Canha

Mais info: 932 180 015 | reservas@montedolago.pt

MONTIJO... e o campo aqui tão perto!

O mês de setembro ainda nos oferece dias quentes e solarengos, que convidam ao repouso, à calma e ao usufruto do ar livre. Prosseguimos o nosso roteiro pela zona este do concelho, cujas características rurais, nos proporcionam dias tranquilos e sossegados. A receita ideal para recarregar baterias!

QUINTA DAS RISCAS - O simpático jovem casal que gere a propriedade teve em tempos uma zebra, que deu o nome ao espaço. Para lá dos portões ergue-se um local único. Situada a cerca de 20km da Ponte Vasco da Gama, a Quinta das Riscas define-se como Rústica, Exótica, Apaixonante e claro... Mágica! Numa extensa e aprazível área de jardim, ao som de cascatas de água onde surge um imponente oásis de coqueiros, poderá apreciar o pôr-do-sol e a extensa fauna (cisnes, pavões, burro mirandês, caturras, patos-reais, entre outros), que fazem as delícias, de todos os visitantes, sobretudo dos mais novos. Um espaço surpreendente, às portas da capital que foi desenvolvido em total harmonia com a natureza, num ambiente acolhedor e harmonioso, onde poderá desfrutar de momentos inesquecíveis.

Aqui tudo foi pensado ao pormenor. É o local perfeito para um evento único e memorável, como sejam casamentos, batizados, festas de empresa e festas de aniversário, com toda uma equipa de profissionais empenhados em servi-lo com a máxima segurança e higiene, atenção e simpatia. Agende uma visita e surpreenda-se.

Mais info: 912 650 099 / 916 214 094 | geral@quintadasriscas.pt | www.quintadasriscas.pt

05 set. sáb. 15h30

→ Hora do Conto Online

As Moedas de Ouro de Pinto Pintão

de Alice Vieira

O Pinto Pintão encontrou um saco de moedas. O que fazer com elas? O melhor será entregá-las ao rei. Mas será boa ideia?...

Alice Vieira
Ilustração **Raffaello Bergonse**
Editoral Caminho

16 a 22 set.

SEMANA EUROPEIA DA MOBILIDADE

22 set | Dia Europeu sem Carros

Este ano com o objetivo de ser "o primeiro continente neutro em termos de clima até 2050", o tema central da edição da Semana Europeia da Mobilidade 2020 é "Emissões Zero, Mobilidade para todos".

Assim, serão publicadas, diariamente, no site e nas redes sociais da CMM, ações de sensibilização com dicas, sugestões e curiosidades como forma de assinalar a importância desta temática.

Os mais jovens poderão ainda descarregar a nova aplicação PeddyApp, incentivando, de uma forma original e inovadora, os alunos a deslocarem-se a pé desde a sua casa até à escola, através de um registo dos trajetos efetuados, competindo pela atribuição de prémios. (Projeto promovido pela S.Energia).

17 set. qui. 18h00

APRESENTAÇÃO DO LIVRO

"Vidas sem Vida"

da autoria de João Barbosa

* **Jardim Casa Mora**

Esta é a história do Paulo e da Ana. Mas podia ser a história do Francisco e da Rute. Do André e da Marta. Do Carlos e da Teresa. Uma narrativa dos nossos dias. Amor. Dinheiro. Sexo. Traição. São os ingredientes do romance. No Extra, o fenómeno da violência doméstica em destaque.

* **Durante o evento e no cumprimento das orientações da DGS, é obrigatório o uso de máscara de proteção e o respeito pelo distanciamento social. Lotação do jardim reduzida para 50%.**

COMEMORAÇÕES Aniversário da FREGUESIA

MONTIJO E AFONSOEIRO

UNIÃO DAS FREGUESIAS DE MONTIJO E AFONSOEIRO

15 set. ter. 18h00

EXPOSIÇÃO

"Olhares sobre a Freguesia"

Vários locais do Montijo e Afonsoeiro

Miguel Cardoso

A Junta de Freguesia da União das Freguesias de Montijo e Afonsoeiro irá comemorar o Dia da Freguesia com o início de uma exposição fotográfica intitulada "Olhares sobre a Freguesia" do FotoProject e fotógrafos convidados, no dia 15 de setembro, pelas 18h.

O FotoProject nasceu de um sonho e tem como finalidade a divulgação dos olhares de fotógrafos "não profissionais".

Este é um projeto de partilha, composto pelos fotógrafos Alexandre Simões, Artur Fuste, Céu Simões, Gregz (Ricardo André), Henrique Pereira, Marco Antunes, Marco Figueiredo, Miguel Cardoso e Miguel Pinto. Os fotógrafos convidados são Carlos Caneira, Eduardo Martins e Pedro Moço.

"Olhares sobre a Freguesia" pretende mostrar os diferentes olhares e visões que cada um tem sobre os lugares da nossa "Freguesia", revelando simplesmente a essência, a emoção e, por diversas vezes, a história que um espaço ou momento transmite.

Adaptando as comemorações às medidas de contingência impostas pela atual situação de pandemia por COVID 19, as fotografias patentes estarão expostas pelos diversos pontos de divulgação externa da Junta de Freguesia, localizados em vários bairros da freguesia.

Espetáculos promovidos no cumprimento de todas as normas emitidas pela Orientação n.º 028/2020 da DGS "Utilização de equipamentos culturais"

- Obrigatório o uso de máscara
- Lotação do auditório reduzida para 50%
- Atribuição de bilhetes em lugares intercalados

www.mun-montijo.pt www.facebook.com/ctjamontijo

ABERTURA DE TEMPORADA

© Lino Silva

O2

PIA - Projetos de Intervenção Artística

12 set.

sáb. 21h30

Largo do CTJA

MULTIDISCIPLINAR – Espetáculo de rua // M/6 // Duração 50min // Gratuito // Lugares sentados // 2 bilhetes por pessoa até ao limite da lotação do recinto

Como seria a sobrevivência numa sociedade altamente tecnológica onde o acesso ao oxigénio se torna um luxo? O2 revela um grupo de habitantes futuristas, personagens espantados nas suas andas, que se degladiam pelo ar que respiramos e negoceiam o bem mais precioso. Uma performance de gigantes que convida a uma reflexão sobre a sobrevivência e as relações humanas.

4.º Festival Manobras - Festival Internacional de Marionetas e Formas Animadas

Espetáculo Artemrede Teatros Associados

Horário da Bilheteira | De Terça a Sábado: 16h30-21h30
E-mail: bilheteira1@mun-montijo.pt

LIÇÕES DE VOO

Teatro de Marionetas do Porto

MARIONETAS DO PORTO

19 set.

sáb. 16h30

TEATRO MARIONETAS // M/3 //
Duração 45min // Gratuito

© Susana Neves

Vamos voar! Num lugar especial onde cada um pode experimentar a leveza do corpo, a suspensão e a emoção de descolagem, "Lições de Voo" é uma experiência sobre a poética do ar, dos sonhos e do voo, com marionetas que cruzam os ares do palco em voos felizes. 4.º Festival Manobras - Espetáculo Artemrede Teatros Associados.

HÁ DOIS ANOS QUE EU NÃO COMO PARGO

Companhia Mascarenhas-Martins

25 a 27 set.

sex. e sáb. 21h30 | dom. 16h30

© Levi Martins

TEATRO // M/14 // Duração 120m // 7,50 €

Descontos para jovens até 30 anos, estudantes de artes e profissionais do espetáculo

Companhia Mascarenhas-Martins

Nem tainhas, quanto mais pargos. No mar do subúrbio a cana saca latas de atum e garrafas de gasosa, num dia bom. Daí a dizermos que é a espuma dos dias ainda vai um metro ou dois. André habita, com dois amigos, uma casa onde a consola se sobrepõe ao jantar e onde o pneu meio dilacerado pelo Joel, o cão, já, um dia, serviu de assento exterior. E como em todo o rés-do-chão meio chunga que se preze, por aqui também habita o rap, movido pela insistência meio solitária de André ou Hundréd, nome artístico para saco furado. Destapar ou esconder? Quem tem medo compra um cão, costuma dizer-se. Joel foi à pala, veio do canil.

exposições

até 11 set.

Cartadas de Cães & Gatos

Ilustração de Susana Resende

*** Museu Municipal Casa Mora**

2.ª a 6.ª | 09h00-12h30 / 14h00-17h30

A mostra de ilustração "Cartadas de Cães & Gatos" de Susana Resende baseia-se nas criações autorais para dois baralhos de cartas publicados pela editora Apenas Livros, *Gatos Baralhados* (2018) e *Baralhas de Cães* (2019).

até 26 set.

Made Ká

Arte e Design Contemporâneo

*** Mercado Municipal**

3.ª a domingo | 07h00-14h00

Comprar local e nacional é o lema atual. A Made Ká, é mesmo de cá!
A marca criada por Alexandre Henriques, que vive e trabalha no Montijo, é um bom exemplo do que se faz por Ká!

*** No cumprimento das orientações da DGS, a entrada é limitada e obrigatório o uso de máscaras de proteção.**

até 14 nov.

Através da pele

Exposição de Tony Cassanelli

*** Galeria Municipal do Montijo**

2.ª a sábado | 09h00-12h30 / 14h00-17h30

"Através da pele,
um ser humano concedeu ao meu olhar
suas cores, ao meu respiro seu perfume,
ao meu ouvir seu silêncio..."
Tony Cassanelli

Em "Através da pele", o seu autor apresenta-nos uma série de retratos executados com modelos, e é dessa cumplicidade que surge entre o artista e o seu modelo que esta exposição nos fala, convidando-nos a "penetrar" num espaço que nos induz à reflexão acerca das mais variadas culturas e até da nossa essência mais profunda. Visite a Galeria Municipal e conheça o trabalho de Tony Cassanelli!!

Siga a Galeria Municipal em **@galeriamunicipalmontijo**

*** No cumprimento das orientações da DGS, só é permitida a presença de duas pessoas em simultâneo e o uso de máscara de proteção é obrigatório.**

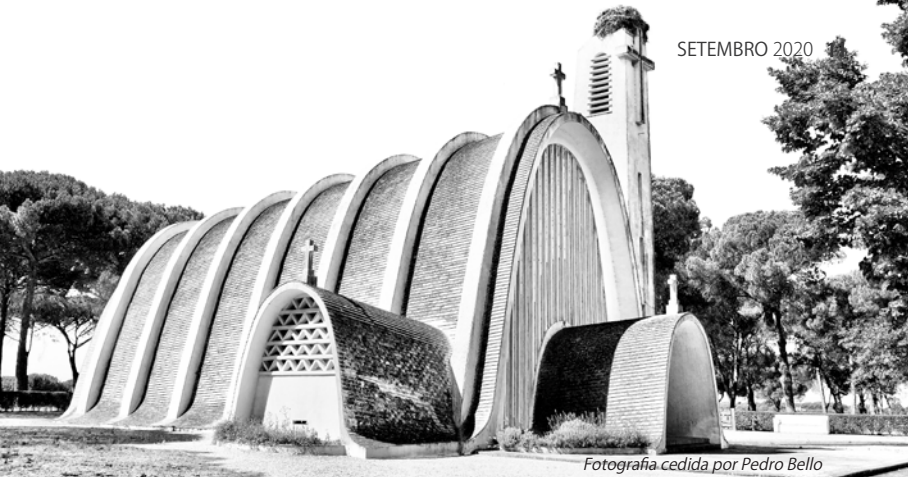

Fotografia cedida por Pedro Bello

PROJETOS DE ENVELHECIMENTO ATIVO

26 set. sáb. 10h30

* Passeio fotográfico à Colónia Agrícola de Pegões

Destinatários | Maiores de 50 anos

Ponto de encontro | Átrio da Igreja de Santo Isidro de Pegões

Inscrições e informações:
916 852 874 (Ação dinamizada pelo voluntário Pedro Bello)
As inscrições **estão abertas até ao dia 18 de setembro** (inscrições limitadas)

Munidos dos telemóveis, ou das máquinas fotográficas ou simplesmente do sentido da visão e do gosto da cultura, vamos olhar com outros olhares o concelho do Montijo. Quintas, arquitetura, paisagem rural, farão parte do percurso onde o convite à fotografia será irresistível.

*** A iniciativa cumpre as regras da DGS e está a sujeita a alterações consoante a evolução da pandemia.**

→ Abertura do Gabinete de Apoio Psicológico

O Gabinete de Psicologia é um espaço aberto à participação de todos os alunos dos Projetos de Envelhecimento Ativo que necessitem de ajuda e de apoio emocional.

Para atendimentos ou mais informações, contactar um dos Projetos de Envelhecimento Ativo:

Academia Sénior de Atalaia e Alto Estanqueiro/Jardia
Tel. 212 301 076 | E-mail: juntodesi.estanqueiro@mun-montijo.pt

Academia Sénior de Pegões e Canha
Tel. 265 898 196 | E-mail: juntodesi.pegoes@mun-montijo.pt

Academia Sénior de Sarilhos Grandes
Tel. 212 327 645 ou 212 327 672 | E-mail: as.sarilhosgrandes@gmail.com

Ateliers Sénior
Tel. 212 313 815 ou 212 327 739 | E-mail: atelier.senior@mun-montijo.pt

Universidade Sénior
Tel. 212 327 887 | E-mail: usenior@mun-montijo.pt

jovens de mérito

Em 2020, homenageamos jovens que se destacam nas diferentes áreas de atuação: desporto, cultura, empreendedorismo, entre outros.

André Valente

Karaté

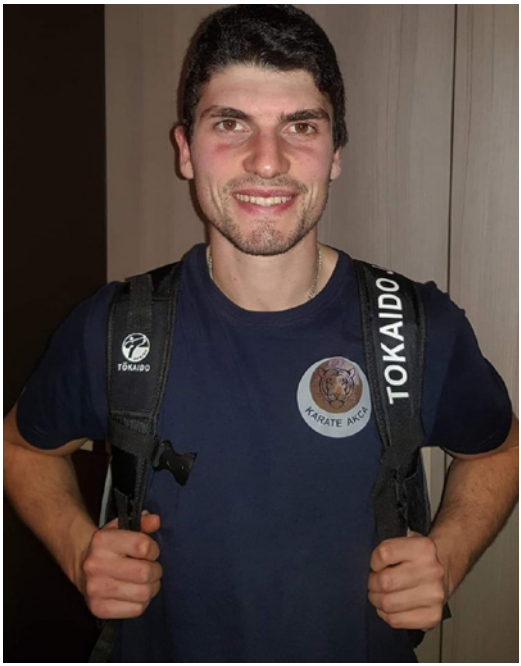

André Valente de 22 anos vive no Montijo e pratica Karaté na Associação Karaté Caminho Ancestral (AKCA).
Deu início à sua caminhada no Karaté aos 12 anos. Em 2016 realizou a sua graduação para 1.° Dan e três anos mais tarde em 2019 tornou-se 2.° Dan graduação que possui atualmente.

Em 2012 após ter adquirido experiência em algumas provas nacionais, estreou-se numa prova internacional onde se destacou pela positiva tendo obtido um 3.° lugar em 2012 na categoria de cadetes na cidade de Turim em Itália na Taça Europa da JKS.
Em 2016, na Escócia, na cidade de Glasgow alcançou um 5.° lugar na Taça Mundo JKS tendo perdido no combate de acesso à medalha de bronze na categoria Sub-21 -75kg.
Na sua opinião o ano de 2017 foi o mais preenchido começando com um 3.° lugar no campeonato Nacional de Sub-21 -84kg em março e um 3.° lugar novamente na Taça Europa JKS mas desta vez na cidade de Hasselt na Bélgica na categoria de Sub-21 -84kg em setembro. Tendo o ano culminado com uma viagem ao Japão para um Seminário Internacional na cidade de Tóquio onde estiveram reunidos mestres e praticantes de todo o mundo, uma aventura única e muito benéfica a seu ver.
Destaca-se também a sua participação no campeonato Nacional de Seniores em janeiro de 2019, tendo obtido um 5.° lugar perdendo no combate de acesso à medalha de bronze na categoria de -84kg.
Atualmente está a completar o seu Mestrado Integrado em Psicologia e almeja novos objetivos e conquistas ao lado do seu mestre Rui Quaresma, com quem tem crescido bastante ao longo destes anos e também, com o contributo dos seus colegas e parceiros de treino e dos diversos estágios e seminários em que tem participado.

ASSOCIAÇÃO DE KARATÉ "CAMINHO ANCESTRAL"

No dia 23 de setembro de 2010, um grupo de praticantes de Karaté uniu-se com o intuito de criar uma associação de Karaté no Montijo para promover a prática do Karaté de uma forma abrangente e exigente e já lá vão 10 anos.

As classes são limitadas a 20 alunos, a fim de ser assegurada a qualidade no ensino.

Muito mais que formar campeões a nossa associação procura ser o suporte e o apoio às crianças e jovens durante os seus estudos, tendo vários praticantes que são estudantes universitários.

Os adultos poderão encontrar uma prática evoluída e de desenvolvimento constante, criando uma harmonia no seu quotidiano. Grande parte da nossa classe de adultos são praticantes com cinto castanho e negro e muitos deles licenciados.

A nossa escola pertence ao estilo Shotokan com raiz no Japão. Conta com o ensino, a nível internacional do Sensei – Kasuya 9.º Dan 72 anos de idade e ainda a praticar a um nível superior. A nível nacional os Senseis João Gama 6.º Dan e José Lemos 7.º Dan ambos pioneiros no karaté nacional nos anos 60. O instrutor local é o Sensei Rui Quaresma 4.º Dan, 43 anos de prática e 55 anos de idade.

"O fim do karaté não reside na vitória ou derrota, mas no aperfeiçoamento do carácter dos seus praticantes"

Gichin Funakoshi

Demonstração Festas Populares S. Pedro, Montijo (2019)

Associação de Karaté "Caminho Ancestral"
Rua da Educação Física n.º 79, 2870-274 Montijo
Presidente: Rui Quaresma
Contactos: (+351) 918 423 379
E-mail: quaresma.rui@live.com.pt
Treinos: Pavilhão Municipal n.º 2

hoje falamos de...

CORIZA

A "Gripe dos Gatos"

Conhecida por muitos como a "Gripe dos Gatos", a Coriza é uma doença infeciosa que afeta as vias respiratórias, podendo ser causada por um conjunto de vírus e bactérias.

Os sintomas mais comuns são espirros, febre e a presença de corrimento nasal e ocular transparente. Mas se a doença evoluir, os sintomas agravam e podem surgir outras complicações, como é o exemplo da pneumonia, da conjuntivite e da cegueira, ou até mesmo a morte do animal. Nos casos mais graves, o corrimento nasal passa a ser espesso e com cor. A obstrução completa das narinas, para além de dificultar bastante a respiração, causam o emagrecimento do animal, pois ao perder o olfato, este deixa de procurar o alimento. Pode haver também a inflamação da garganta, a formação de úlceras na boca, e o inchaço do próprio focinho, o que torna a deglutição dolorosa. O corrimento ocular é igualmente espesso e quando existe em grande quantidade causa a formação de ramelas que ao secarem fazem com que as pálpebras aparentem estar "coladas", dificultando o abrir dos olhos. Nesta fase, o animal mostra-se apático e prostrado.

A doença afeta gatos de qualquer idade, porém, os mais jovens e os idosos são os mais suscetíveis, por terem um sistema imunitário menos reforçado, assim como animais com outras patologias associadas.

A transmissão da Coriza dá-se através das secreções nasais, oculares e salivares dos animais infetados. Ocorre facilmente entre gatos, mas não atinge humanos nem outras espécies animais. O contágio ocorre diretamente através da tosse, espirro ou lambidela, caso o animal doente esteja em contacto com animais saudáveis no mesmo ambiente, ou indiretamente através de comedouros, brinquedos ou transportadoras, contaminados com as secreções.

O tratamento deve iniciar-se o quanto antes para que a doença não evolua para patamares mais graves. É feito à base de antibióticos e deve ser sempre prescrito pelo médico veterinário. A limpeza do focinho e olhos com uma solução fisiológica vai ajudar a manter a área limpa e desinfetada e aliviar bastante o animal. Caso o gato apresente lesões oculares pode vir a ser necessário a aplicação de um colírio diretamente no olho. É importante garantir uma boa alimentação na fase de recuperação, podendo conjugar o alimento com um suplemento alimentar. Pode ser necessário forçar a alimentação com a ajuda de uma seringa. A hidratação é fundamental.

A prevenção é o melhor "remédio" e aqui, a vacinação pode ser a forma mais segura de proteger o seu gato. É aconselhável iniciar o plano de vacinação o mais cedo possível, podendo fazê-lo por volta das oito semanas de idade.

Gabinete de Sanidade Pecuária

Parque de Exposições Acácio Dores
Avenida Bombeiros Voluntários do Montijo, 2870-219 Montijo
Tel.: 21 232 78 27 // 2.ª a 6.ª das 09h30 às 12h00
E-mail: gsp@mun-montijo.pt | gsp.canilmontijo@gmail.com

informações úteis

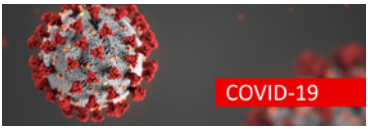

COVID-19

LINHAS DE APOIO À COMUNIDADE
Segunda a sexta | 09h00-12h30 / 14h00--17h30

Linha de Apoio Social: 800 210 105

Linha de Apoio Psicológico: 917 865 964

Linha de Apoio a Vítimas de Violência Doméstica: 917 891 554 / 917 060 714

Linha de Apoio ao Migrante:
917 060 714 / 910 697 293

SERVIÇOS DE URGÊNCIA

Serviço Nacional de Saúde 24
808 24 24 24

Centro Hospitalar Barreiro Montijo, EPE
Tel. 212 147 300 |
E-mail: admin@chbm.min-saude.pt

UCSP Montijo – Tel. 212 307 910 |
E-mail: ucsp.montijo@arslvt.min-saude.pt

Unidade de Saúde Familiar Afonsoeiro
Tel. 212 309 870 |
E-mail: usf.afonsoeiro@arslvt.min-saude.pt

UCSP Montijo Rural
- Cruzamento de Pegões (Sede), Pólo Santo Isidro de Pegões e Pólo Canha
Tel. 265 898 730 |
E-mail: ucsp.pegoes@arslvt.min-saude.pt

Bombeiros Voluntários do Montijo
Tel. 212 301 542/3 |
E-mail: ahbvm.comando@gmail.com

Bombeiros Voluntários de Canha
Tel. 265 897 956 |
E-mail: bombeiroscanha@hotmail.com

GNR Afonsoeiro – Tel. 217 657 570 |
E-mail: ct.stb.dmtj@gnr.pt

GNR Canha – Tel. 265 242 764 |
E-mail: ct.stb.dplm.pcnh@gnr.pt

PSP Montijo – Tel. 212 310 144 |
E-mail: contacto@psp.pt

Serviço Municipal de Protecção Civil
Tel. 212 327 719 / 918 684 186 |
E-mail: smpc@mun-montijo.pt

Serviços Municipalizados de Água e Saneamento - SMAS
Avaria e/ou ruptura nas redes de abastecimento de água e drenagem de águas residuais.
Dias úteis: 09h00 - 12h30 / 14h00 - 16h30 – Tel. 212 327 768
Dias úteis, sábados, domingos e feriados: 16h30-09h00 – Tel. 919 020 121

Ficha Técnica

Título Montijo Agenda de Eventos
Edição Câmara Municipal do Montijo
Coordenação Gabinete de Comunicação e Relações Públicas
Projeto gráfico GCRP - Atelier de Artes Gráficas
Fotografia GCRP
Capa Rua Almirante Cândido dos Reis, "*Rua Direita*", agosto 2020
Tiragem 7 000 ex.
Impressão Tipografia Belgráfica Lda.
DISTRIBUIÇÃO GRATUITA

Câmara Municipal Montijo
Rua Manuel Neves Nunes de Almeida
Telefone: 21 232 76 00
E-mail: geral@mun-montijo.pt

A informação a divulgar na Agenda de Eventos, publicação mensal, deverá ser enviada até ao dia 9 do mês anterior da respetiva edição, por e-mail (**geral@mun-montijo.pt**).
Estas informações e outras que não cheguem a tempo de ser publicadas podem ser divulgadas na página de internet **www.mun-montijo.pt** caso venham acompanhadas de imagem.
A CMM reserva-se no direito de selecionar a informação a divulgar e não se responsabiliza por alterações na programação.
Pode subscrever a Agenda de Eventos em **www.mun-montijo.pt**.

Gralha-preta, *Corvus corone*
Pegões

Use o seu smartphone para aceder à página oficial da Câmara Municipal do Montijo

mun-montijo.pt

/cmmontijo /municipiodomontijo

Montijo
Câmara Municipal