

Plataforma Supra Concelhia da Península de Setúbal

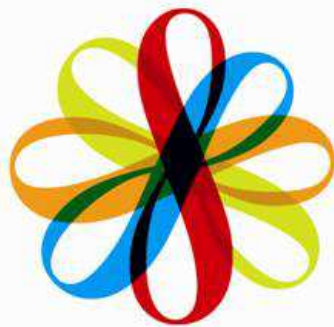

PLATAFORMA
SUPRACONCELHIA
DA PENÍNSULA
DE SETÚBAL

> C.L.A.S <

Indicadores Sociais Concelho do Montijo

Território e Demografia

Concelho: **Montijo**

Território

Superfície: 348,62 Km²

Freguesias: 5

Distância Sede Concelho/Sede Distrito: 33 Km

Demografia

População Residente: 57.614

Densidade Populacional: 165,30 Hab/Km²

Varição da população 2001-2011: 30,8%

Índices:

Índice de Dependência Total: 51,7

Índice de Dependência de Jovens: 25,7

Índice de Dependência de Idosos: 26,0

Índice de Envelhecimento: 101,1

Índice de Longevidade: 47,2

Mapa do Concelho

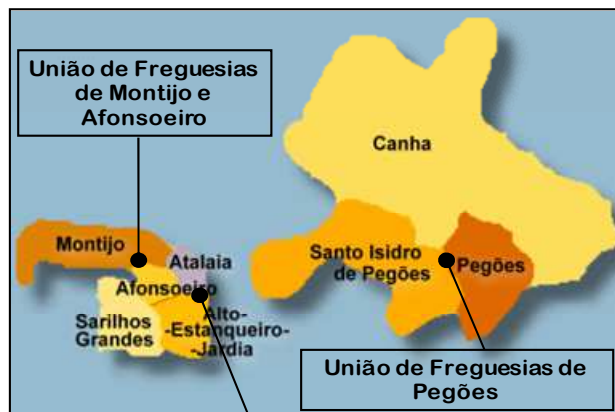

União de Freguesias de Atalaia e Alto-Estanqueiro-Jardia

Taxas:

Taxa de Crescimento Efetivo: 1,27%

Taxa de Crescimento Migratório: 1,19%

Taxa de Fecundidade Geral: 42,8 ‰

Taxa Bruta de Natalidade: 10,8 ‰

Taxa Bruta de Mortalidade: 10,1 ‰

Varição 2019-2016 da População estrangeira que solicitou estatuto de residente: 180,3%

Estrutura Etária da População

% 0-14 anos: 16,9%

% 15-24 anos: 10,6%

% 25-64 anos: 55,3%

% 65 e mais anos: 17,1%

População por sexo

Feminino: 51,7%

Masculino: 48,3%

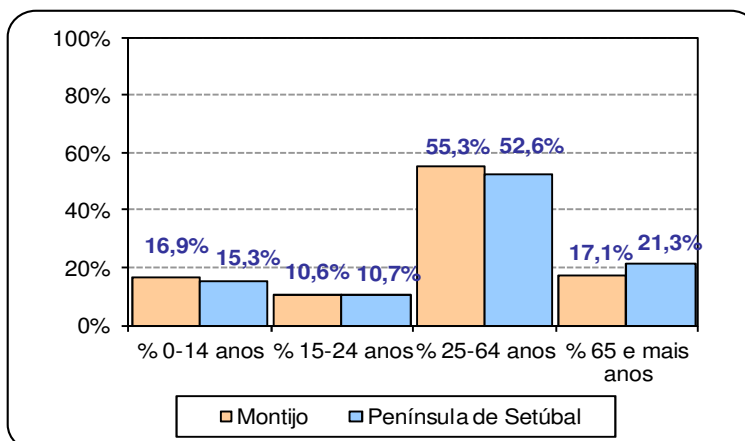

Fontes: Direção-Geral do Território, 2012;

Instituto Nacional de Estatística (INE), Estimativas Anuais da População Residente, 2019;

<http://www.viamichelin.com;>

[http://www.districtosdeportugal.com/setubal.htm;](http://www.districtosdeportugal.com/setubal.htm)

INE, População estrangeira que solicitou estatuto de residente, 2016 e 2019;

INE, Indicadores Demográficos, 2019;

INE, Recenseamento da População e Habitação, 2011;

Dados tratados pelo ISS, IP – Centro Distrital de Setúbal (Unidade de Apoio à Direção - Núcleo de Administração Geral, Planeamento e Gestão da Informação (UAD - NAGPGI)).

Emprego

Concelho: **Montijo**

Taxa de Desemprego:	13,2%
Desempregadas/os Inscritas/os no Centro de Emprego-dez 2020:	2.174
Desempregadas/os inscritas/os em % da população residente com 15 a 64 anos:	5,0%
População em idade ativa :	26.312
Taxa de Emprego:	53,4%
Taxa de Atividade:	51,4%
Índice de renovação da população em idade ativa :	105,3

Estrutura da População Empregada por Setores de Atividade (%)

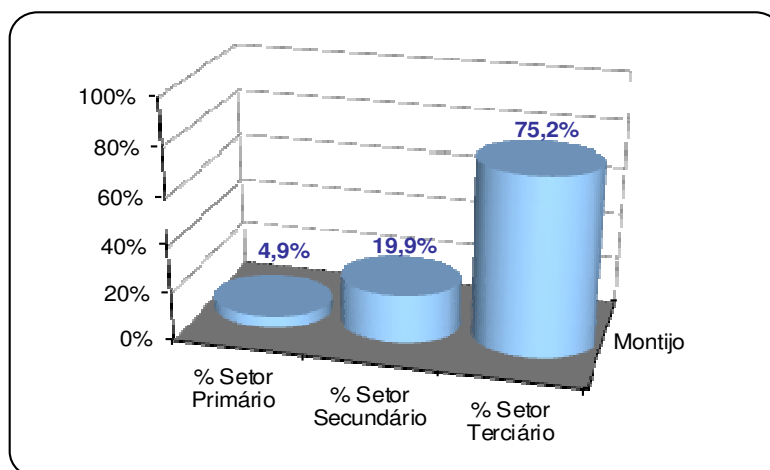

Fontes: INE, Indicadores Demográficos, 2019.

INE, Recenseamento da População e Habitação, 2011;

IEFP, www.iefp.pt, Relatório mensal, dezembro 2020;

PORDATA, 2011 e 2019;

Dados tratados pelo ISS, IP – Centro Distrital de Setúbal – UAD - NAGPGI.

Economia

Concelho: **Montijo**

Poder de compra per capita	99,2
Proporção de poder de compra (% no total do País)	0,5%
Taxa de crédito à habitação (%)	76,6%

N.º de Empresas	5.955
------------------------	-------

Empresas por Escalão de pessoal ao serviço (%)

Empresas menos de 10 pessoas	96,69%
Empresas 10 - 49 pessoas	2,77%
Empresas 50 - 249 pessoas	0,47%
Empresas com 250 e mais pessoas	0,07%

Ganho médio mensal dos/das trabalhadores/as	1.008,70 €
--	------------

Ganho médio mensal dos/das trabalhadores/as por sexo



904,80 €

1.117,20 €



Fontes: MTSSS/GEP, Quadros de pessoal, 2018;
 INE, Estudo sobre o Poder de Compra Concelhio, 2017;
 INE, Inquérito às Instituições de Crédito e Sociedades Financeiras, 2019;
 INE, Sistema de Contas Integradas das Empresas, 2019.
 Dados tratados pelo ISS, IP – Centro Distrital de Setúbal – UAD – NAGPGI.

Escolarização

Concelho: **Montijo**

Proporção da População com:

3º Ciclo do Ensino Básico:	20,3%
Ensino Secundário:	19,9%
Ensino Superior:	15,9%

Taxas:

Taxa bruta de pré-escolarização:	80,7%
Taxa de Analfabetismo:	5,3%
Taxa de Abandono Escolar:	3,1%
Taxa de Retenção e Desistência no Ensino Básico Regular:	3,6%

Alunas/os por computador:

N.º médio por computador:	6,0
N.º médio por computador com Internet:	6,7

Taxa de Retenção e Desistência no Ensino Básico Regular por Ciclos

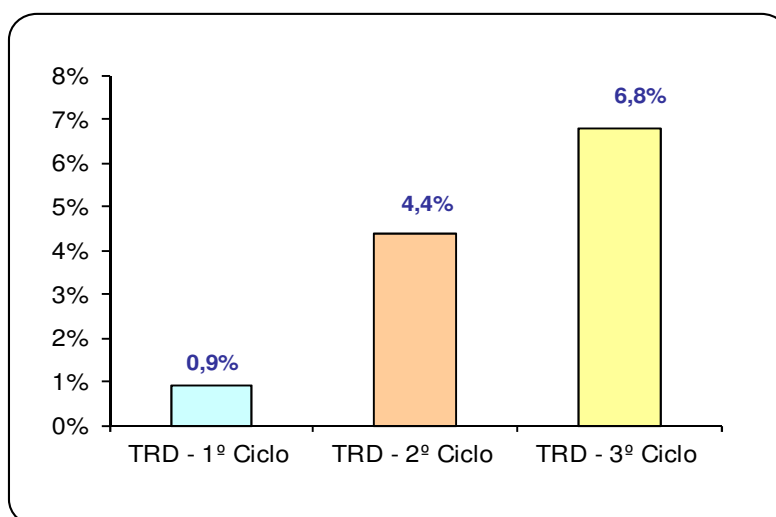

Fontes: INE, Recenseamento da População e Habitação, 2011;
 INE, Anuário Estatístico da Área Metropolitana de Lisboa, 2018 (Ano letivo 2017/2018).
 Direção-Geral de Estatísticas da Educação e Ciência (DGEEC), Ano letivo 2018/2019).
 Dados tratados pelo ISS, IP – Centro Distrital de Setúbal – UAD - NAGPGI.

Estruturas Familiares

Concelho: Montijo

Núcleos Familiares:	15990
Núcleos Familiares Monoparentais:	15,1%
Núcleos Familiares sem Filhos:	38,4%
Famílias Clássicas	20576
Famílias Unipessoais constituídas por Idosos (a viver sozinhos):	62,8%
População idosa que vive exclusivamente com pessoas com 65 ou mais anos:	41,8%
% da População residente em famílias institucionais:	0,1%

N.º de Elementos do Agregado familiar

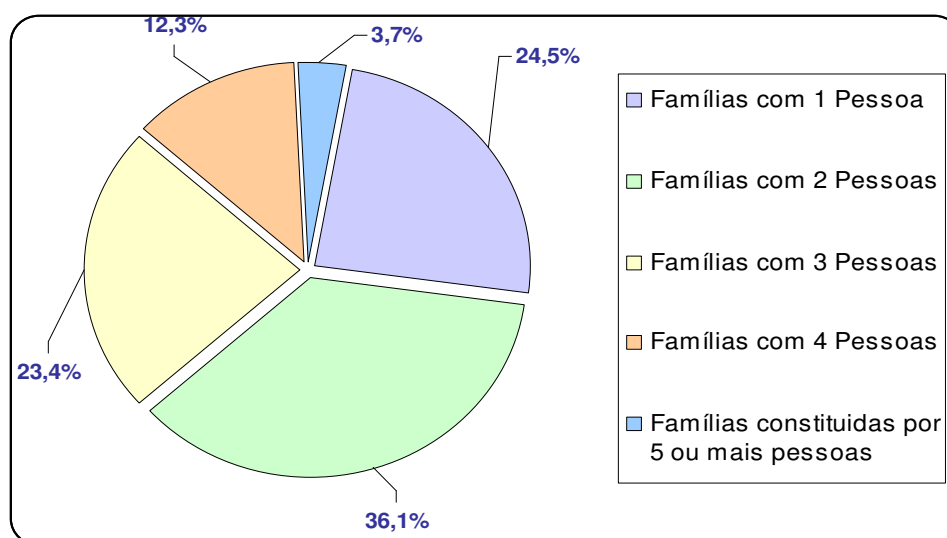

Fontes: INE, Recenseamento da População e Habitação, 2011.

Dados tratados pelo ISS, IP – Centro Distrital de Setúbal – UAD - NAGPGI.

Habitação

Concelho: **Montijo**

Alojamentos:

Alojamentos:	26.766
Alojamentos familiares clássicos:	26.671
% Alojamentos familiares clássicos - residência habitual:	76,0%
Alojamentos familiares não clássicos:	62
% da população residente em alojamentos familiares não clássicos:	0,3%
% Alojamentos Sobrelotados	9,7%

Instalações Existentes:

% de alojamentos familiares sem pelo menos uma infraestrutura básica:	0,39%
% Alojamentos familiares de residência habitual sem Retrete e sistema de drenagem de águas residuais:	0,86%

Edifícios:

% Edifícios muito degradados:	1,9%
% Edifícios com necessidade de reparação:	29,6%

Fonte: INE, Recenseamento da População e Habitação, 2011.
Dados tratados pelo ISS, IP – Centro Distrital de Setúbal – UAD - NAGPGI.

Proteção Social

Concelho: Montijo

Desemprego e Social Desemprego

Benef. de Subs. Desemprego:	1.219
% População ativa Beneficiária de Subs. Desemprego:	4,6%
Valor médio da prestação Subs. Desemprego em dez de 2020:	589,00 €
Montante Pago de Subs. Desemprego entre jan-dez de 2020:	7.157.642,74 €
Benef. de Subs. Social Desemprego:	71
% População ativa Beneficiária de Subs. Social Desemprego:	0,3%
Valor médio da prestação Subs. Social Desemprego em dez de 2020:	395,71 €
Montante Pago de Subs. Social Desemprego entre jan-dez de 2020:	309.663,70 €
% Inscrições no Centro Emprego de benef. de Subsídios de desemprego:	59,3%

Complemento Solidário para Idosos

N.º de Beneficiárias/os CSI:	668
% População com 65 e mais anos beneficiária de CSI:	6,8%

Rendimento Social de Inserção

N.º de Beneficiárias/os RSI:	1.582
% População Beneficiária de RSI:	2,7%
Agregados Familiares RSI:	660
Valor médio da prestação RSI em dezembro de 2020	127,97 €
Montante Pago de RSI entre jan-dez de 2020:	2.283.440,17 €

Pensionistas da Segurança Social

N.º de Pensionistas:

Invalidez:	668
Velhice:	8.874
Sobrevivência:	3.167
Pensão Social:	140
Total:	12.709
Valor Médio da Pensão:	
Por Ano	5.941,60 €
Por Mês	424,40 €

Percentagem de Pensionistas em relação à População Residente

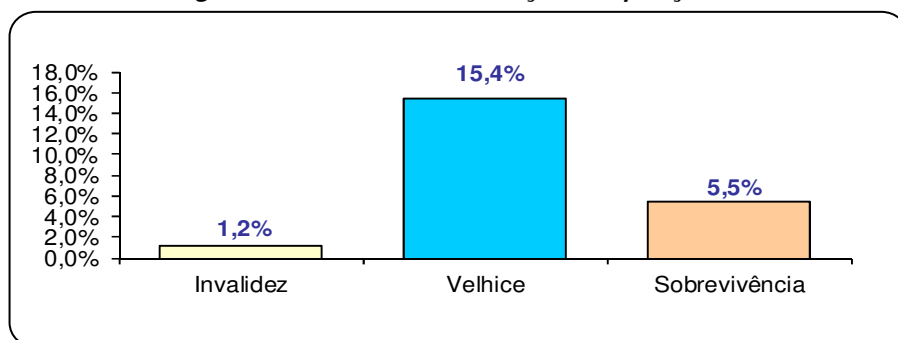

Fontes: Sistema de Estatísticas da Segurança Social (SESS), dezembro de 2020;

IEFP, www.iefp.pt, Relatório mensal, dezembro 2020;

INE, Estimativas Anuais da População Residente, 2019;

Centro Nacional de Pensões (CNP), dezembro de 2020.

Dados tratados pelo ISS, IP – Centro Distrital de Setúbal – UAD - NAGPGI.

Nota: O N.º de Pensionistas de Invalidez, Velhice, Sobrevivência e o Total de Pensionistas inclui o n.º de pensionistas da Pensão Social.

Saúde

Concelho: **Montijo**

Consultas médicas por habitante	2,5
Enfermeiras/os por 1 000 habitantes	3,1
Médicas/os por 1 000 habitantes	2,7
Farmácias e postos farmacêuticos móveis por 1 000 habitantes	0,2
% Utentes com médico de família	79,6%
Varição 2019-2015: % Utentes com médico de família	19,8%

Fonte: INE, Anuário Estatístico da Região Lisboa, 2012;
 INE, Estatísticas do pessoal de saúde, 2019;
 INE, Estatísticas das farmácias, 2019;
 Administração Central do Sistema de Saúde, I.P. (ACSS), Relatório Anual Acesso a Cuidados de Saúde nos Estabelecimentos SNS e Entidades Convencionadas, 2019.