AGENDA DE EVENTOS

MONTIJO

FESTAS POPULARES DE SÃO PEDRO

JUNHO 2022

CÂMARA MUNICIPAL DO MONTIJO

28 jun. a 04 jul.

Em 2022, as Festas Populares de S. Pedro estão de regresso ao Montijo!!

Junho é o mês em que se comemora os Santos Populares, com festas muito animadas, em que a população sai para a rua para se divertir, comer e beber pela noite dentro e onde as ruas são decoradas com arcos e balões de todas as cores, flores e manjericos.

Montijo não foge à regra e, no mês de junho, estão de regresso as grandiosas Festas Populares de S. Pedro, de 28 de junho a 4 de julho.

O dia 29 de junho, dia de S. Pedro, feriado municipal, tem uma componente religiosa com grande relevância, é neste dia que se realizam duas procissões, a fluvial e a noturna. A procissão fluvial realiza-se durante o dia onde várias embarcações de pesca engalanadas escoltam uma principal que transporta a imagem do S. Pedro da ponta do Montijo (Base Aérea n.º 6) até ao Cais das Faluas, terminando em cortejo até à Igreja Matriz do Divino Espírito Santo, na Praça da República.

A procissão noturna, em cortejo, percorre as artérias do centro histórico com vários andores que transportam as imagens de Santos oriundos das igrejas do Concelho, acompanhada por Bandas Filarmónicas e pela charanga a cavalo da GNR, sendo este um dos momentos solenes mais apreciados pela população.

A 30 de junho, Dia de S. Marçal, de manhã, junto à capela do Senhor Jesus dos Aflitos - Quinta do Saldanha, dá-se o ritual da "lavagem" da classe piscatória, seguindo-se a arrematação das bandeiras e da imagem de S. Pedro.

As Festas Populares de S. Pedro regressam, este ano, em pleno com um excelente programa de animação, com destaque para os Concertos com os The Gift, Matias Damásio e Dulce Pontes, na Zona Ribeirinha. O Movimento Associativo Local dada a sua relevância, durante as festividades, participa ativamente com diversas apresentações desportivas e culturais.

A vertente taurina é outra das componentes que vinca as tradicionais Festas Populares de São Pedro. Este ano, o programa volta a contemplar as largadas de toiros e a habitual Corrida de São Pedro, que terá lugar na Praça de Touros Amadeu Augusto dos Santos.

Consulte a programação completa em www.mun-montijo.pt

11 e 12 jun.

Festas Populares das Taipadas

17 a 20 jun.

Festas Populares S. João de Pegões

05 jun. dom. 09h00

TRAIL

VI Trilhos da Malaposta

Concentração junto ao Polidesportivo de Pegões

Caminhada 7Km | Trail Curto 13Km | Trail Longo 21Km

Inscrições: www.acorrer.pt

Contos à Solta

performance infantil | Onze & Tal

Sessões: domingos às 10h30

Vários locais do concelho

12 jun. **Atalaia - Museu Agrícola da Atalaia**

19 jun. **Canha - Salão da Santa Casa da Misericórdia de Canha**

26 jun. **Sarilhos Grandes - AMUT**

03 jul. **Pegões Velhos - Sociedade Recreativa de Pegões Velhos**

10 jul. **Montijo - Moinho do Cais**

MULTIDISCIPLINAR | M/3 | Duração 45'

«Contos à Solta» é o nome da apresentação de dois contos da tradição oral e literária portuguesa: "A Corça da Maçã de Ouro" e "O Príncipe Encantado".
Com uma estrutura cénica simples, mas envolvente, conta com a performance de dois contadores, que contam, cantam e dramatizam, procurando desenvolver bastante interacção com o pequeno público.

Ficha Técnica: Contadores Ana Castelo e João Marques Jacinto | **Produção** Associação Onze & Tal – Artes e Cultura | **Ilustração** Participação da turma 2.º C da E.B. Joaquim de Almeida

19 jun. dom. 09h00

PASSEIO PEDESTRE

PR2 CANHA 2022

Concentração junto à EB de Canha

Caminhada de +/- 14km pelas terras de Canha, a fim de dar a conhecer a nova Pequena Rota circular demarcada em Canha.

Promotor do Evento: Câmara Municipal do Montijo, Junta de Freguesia de Canha
Apoio: Associação Humanitária Bombeiros Voluntários de Canha
Inscrições Gratuitas e obrigatórias:
desporto@mun-montijo.pt ou 212 327 779

24 jun. sex. 21h30

O Tempo e o Modo

[audiovisual]

Ateneu Popular de Montijo, Montijo

30' (aprox.) // **2€** (entrada gratuita para sócios)

Sabemos todos o que é esta coisa aparentemente invisível e indefinível que sentimos? Que força é esta que teima em arrastar-nos para a dificuldade? Viver, nestes tempos, é a árdua luta entre bater o pé às instituições de poder e ter de continuar a existir, indignação vs quotidiano. "**O Tempo e o Modo**", com realização de Graça Castanheira, foi transmitido há dez anos na RTP2 e pode definir-se com uma série de 11 conversas de trinta minutos a personalidades de origens muito distintas com o intuito de discutir que mundo é este, o que se segue, como é que se continua? É uma iniciativa da Mascarenhas-Martins, em parceria com o Ateneu Popular de Montijo, que vai decorrer uma vez por mês, durante todo o ano.

Há poucos economistas tão influentes no mundo de hoje como Esther Duflo. Filha de um professor de matemática e de uma pediatra, a franco-americana nasceu em Paris, em 1972, onde viria a iniciar os seus estudos superiores. Mas foi nos Estados Unidos, mais precisamente no MIT (Massachusetts Institute of Tecnology) que viria a doutorar-se e, mais tarde, a lecionar, onde é professora de Economia de Alívio à Pobreza e Desenvolvimento. É co-fundadora e diretora do Laboratório de Ação contra a Pobreza Abdul Latif Jameel. Em 2019, juntamente com Abhijit Vinayak Banarjee e Michael Kremer, foi distinguida com o Prémio Nobel de Ciências Económicas. Tornou-se, então, a mulher mais nova de sempre a conseguir tal feito.

Apoio: República Portuguesa – Cultura/ Direção-Geral das Artes, Câmara Municipal do Montijo, Junta de Freguesia da União das Freguesias de Montijo e Afonsoeiro

Walk n'Run MONTIJO

Atividade Desportiva Informal

Concentração junto à Piscina Municipal

2.as feiras | 20h00 | Caminhada | 5 km

2.as, 4.as e 6.as feiras | 20h00 | Corrida | 10 km

Informações: desporto@mun-montijo.pt

Tel. 21 232 77 79

Para participar no Walk n' Run Montijo basta aparecer! Não é necessária inscrição prévia. Contamos com a sua presença!

exposições

18 jun. **sáb. 17h00**

INAUGURAÇÃO

Morfologia do tempo: escultura Nogueira Lopes

Galeria Municipal do Montijo

3.ª a sábado | 09h00-12h30 / 14h00-17h30

"Se considerarmos o tempo de um ponto de vista matemático, tudo se reduz a um continuum, números que se sucedem, uns atrás dos outros. Mas se, por outro lado, o olharmos como se de uma ilusão se tratasse, deparamo-nos com a sua não linearidade — um tempo em que os acontecimentos dependem dos sujeitos e contextos que o enformam."

Nogueira Lopes, 2022

O tempo tem sido um dos temas mais recorrentes da religião, da filosofia, das ciências, havendo múltiplas definições, Einstein dizia-o "relativo" e "ilusório". Mas também nas artes, o tempo tem sido, desde os primórdios do Homem, fonte de inspiração e reflexão. Ao escultor Nogueira Lopes, também o tempo o fascina e é por isso que nos convida a partilhar a sua reflexão acerca desta temática, nesta exposição que agora se apresenta na Galeria.

Patente ao público até 06 de agosto.

SÃOMAMEDE GALERIA DE ARTE

galeriamunicipalmontijo

até 09 jun.

Cartazes sobre a Paz (2021-2022): estamos todos conectados

Biblioteca Municipal Manuel Giraldes da Silva

2.ª a 6.ª feira | 10h00-12h30 / 14h00-18h00

até 11 jun.

Coletiva | Pintura, Artes Decorativas, Arte com Agulhas

Universidade Sénior e Cantinho da Criatividade dos Ateliers Sénior

Galeria Municipal do Montijo

3.ª a sábado | 09h00-12h30 / 14h00-17h30

até 16 jun.

Árvores Nativas de Portugal

Museu Agrícola da Atalaia

3.ª a 6.ª feira | 09h00-12h30 / 14h00 -17h30 | Sábado – 14h00-18h00

até 18 jun.

Diáspora do Povo Sem Medo

Museu Municipal Casa Mora

3.ª a 6.ª feira | 09h00-12h30 / 14h00 -17h30

até 03 jul.

Dádivas da Natureza Jorge Bernardo

Mercado Municipal

3.ª a domingo | 07h00-14h00

Jorge Bernardo | 917826566 | jorgefilipebernardo@gmail.com

MONÓLOGOS DA VACINA

João Baião

10 e 11 jun.

sex. e sáb. 21h30

TEATRO MUSICAL // M/12 //
Plateia 20€ // Balcão 18€

João Baião é sinónimo de Alegria, Energia e Boa disposição! Refletindo todos estes elementos neste espetáculo que idealizou.
Não se deixe enganar pelo nome, é um Monólogo que rapidamente passa a uma eletrizante sequência de diálogos, coreografias, canções e cenas recheadas de humor, temas atuais tudo envolvido numa cenografia contemporânea, pensada para se adaptar a cada número, criando um novo espaço cénico a cada cena.
Uma autêntica explosão de luz, vídeo e dança!
Conta com um elenco de Bailarinos e Atores queridos do grande público, juntos nestes "Monólogos da Vacina" num teatro perto de si!

BOEING BOEING

Yellow Star Company

18 jun.

sáb. 21h30

TEATRO // M/6 // Plateia 20€ //
Balcão 18€ // Duração: 90' s/intervalo

Uma hilariante comédia de enganos sobre a trajetória de um Casanova da Era do Jato, Bernardo um arquiteto que está noivo de três mulheres, Janete, Julieta e Judite, três hospedeiras de bordo, de diferentes países com quem vive sem que saibam a existência umas das outras. Berta, a fiel empregada doméstica de Bernardo, é cúmplice neste jogo amoroso, trocando as fotografias, roupas de cama e ementas para que nenhuma das noivas desconfie da presença das outras mulheres.
Até que um dia os seus amores vão chegar à sua casa ao mesmo tempo...
Dada a azáfama vivida na casa de Bernardo, Berta está à beira de um ataque de nervos! Um amigo de longa data do arquiteto, Roberto Seguro, veio visitá-lo e vê-se apanhado na maior trama amorosa que alguma vez viu e que terá um fim inesperado...

ALICE NO PAÍS DAS MARAVILHAS

Conservatório Regional de Artes do Montijo / AFPDM

26 jun.
dom. 16h30

DANÇA // M/6 // Duração 75' //
Plateia 5€ // Balcão 3€

cram
CONSERVATÓRIO REGIONAL DE ARTES DO MONTIJO

AFPDM
Associação para Formação Profissional e Desenvolvimento do Montijo

Alice é uma menina curiosa que se intriga com um Coelho Branco de colete e relógio, e o segue, sem pensar, mergulhando na sua toca. A protagonista é projetada para um novo mundo, repleto de animais e objetos antropomórficos que falam e se comportam como seres humanos.
No País das Maravilhas, Alice transforma-se, vive aventuras e é confrontada com o absurdo e o impossível, questionando tudo o que a rodeia e que aprendeu até ali.

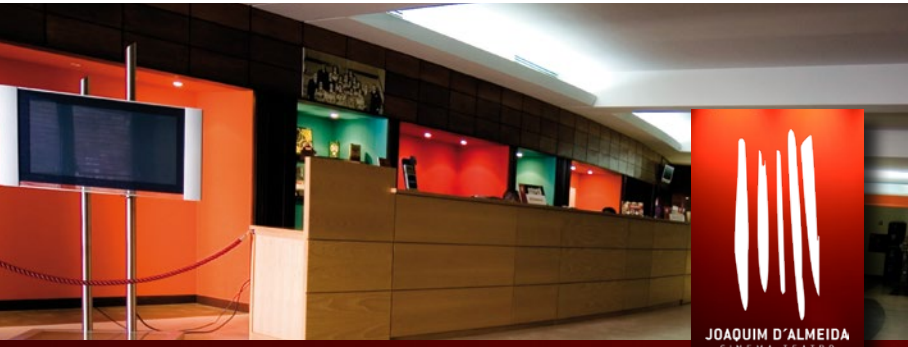

JOAQUIM D'ALMEIDA
CINEMA-TEATRO

INFORMAÇÕES ÚTEIS

Bilheteira: 3.ª a 6.ª feira, das 15h00 às 19h00
Em dias de espetáculo, abre 2h antes do início do mesmo.
Contactos: 212 327 882 | ctjabilheteira@mun-montijo.pt
. É aconselhada a aquisição antecipada de bilhetes.
. Todas as reservas devem ser levantadas até 48 h antes do espetáculo.

Porque vamos à Feira? Que ritual é este? Como vivemos o efémero? Inspirados nos fluxos nómadas e itinerantes das Festas e das Romarias, e das Histórias das suas gentes, criaram uma Feira-Circo de autor, que reinventa em permanência as suas próprias regras.

Este espetáculo é uma coprodução da companhia com a Artemrede e resulta numa experiência imersiva que percorre 12 dos municípios da rede: Abrantes, Alcanena, Alcobaça, Almada, Montemor-o-Novo, Montijo, Palmela, Pombal, Santarém, Sobral de Monte Agraço, Tomar e Torres Vedras.

Direção Artística de Julieta Rodrigues e inclui um documentário cinematográfico sobre todo o processo de criação e apresentações, realizado por Patrícia Poção.

até 04 jun. Semana da Juventude 2022

Parque Municipal do Montijo

- **04 jun. sáb.** // **6.º Grande Piquenique Somos Peixinho**

Escolas Secundárias e Freguesias do Concelho de Montijo

- **01 e 02 jun. qua. e qui.**

Diversas atividades, workshops e seminários orientados para os jovens. Participação das Associações de Estudantes, associações e estruturas juvenis e grupos informais de jovens.

www.mun-montijo.pt juventude.montijo juventudecmmontijo

lojas com estórias

Trivial

A mais atual moda, para quem procura exclusividade

A rúbrica "Lojas com estórias" de junho tem como protagonista Madalena Restolho, proprietária da loja "Trivial", há 20 anos. Uma loja destinada a vestir as clientes com as tendências mais atuais e uma exclusividade que aguça, certamente, o desejo.

A Trivial abriu pela primeira vez as suas portas em 2002, pelas mãos de Madalena Restolho, na altura, em parceria com uma amiga, com o objetivo de trazer mais moda para o Montijo: "Tínhamos experiência em comércio e 'à vontade' na relação com o cliente. Contudo, as vidas nem sempre nos disponibilizam tempo para tudo e, passado um ano, fiquei apenas eu com a loja" conta-nos Madalena.
Para a proprietária, o conceito da Trivial tem-se mantido e define a sua loja como "multimarcas, que tenta acompanhar a evolução da moda atual, respondendo com qualidade a diversos estilos e faixas etárias".

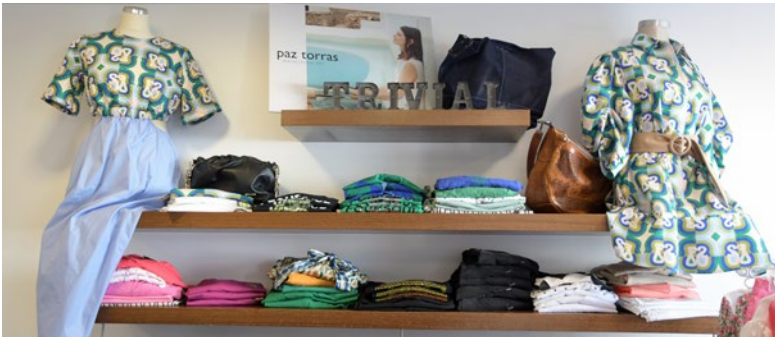

A Trivial já mudou duas vezes de morada no Montijo, por forma a acompanhar as necessidades e o seu próprio crescimento, até chegar à atual morada, na Avenida João de Deus, como nos conta a lojista: "A primeira vez mudámos de morada de forma a estarmos mais visíveis, e por lá estivemos durante cerca de 9 anos. Mas, depois, já não tínhamos espaço. Na atual morada conseguimos estar numa zona visível, onde todos podem ver a nossa montra, com um espaço confortável, para a prova, convidativo e confortável, para poderem circular".

As clientes são descritas pela proprietária como amigas, que gostam de um tratamento especial e personalizado: "Algumas das nossas clientes procuram a Trivial pela história que já têm com a loja, dá-lhes a possibilidade de entrar, sem saber o que precisam, e sair com peças únicas".

Para Madalena, as suas clientes exigentes, valorizam a qualidade, a diferença e procuram peças únicas, com as quais se identifiquem e se sintam bem. Uma das experiências mais marcantes vividas, na loja, foi como nos conta a comerciante: "ver entrar quatro gerações de mulheres para fazerem compras para um batizado. Foi incrível porque a bebé vinha também. Vestimos a mãe, as tias, a avó e a bisavó. É incrível ver como os nossos 20 anos de existência já começam a atravessar gerações."

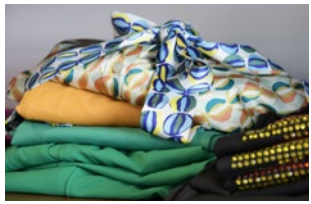

Ainda que consciente das dificuldades que o comércio tradicional enfrenta, o objetivo da Trivial é continuar a crescer e consolidar o seu mercado. A proprietária Madalena Restolho deixa para os nossos leitores uma mensagem de esperança e gratidão: "Gostaria que todos pudessem passear pelo Montijo e ver a oferta que a nossa terra tem. Da mesmo forma, quero agradecer a todos os clientes que já se cruzaram connosco e àqueles que permanecem fiéis ao nosso espaço, e que contribuem para cá nos mantermos."

MONTIJO tem talento

Fotojornalista de profissão, tem como hobbies a fotografia artística e a música.

Sérgio Lemos nasce em agosto de 1974, em Alcochete, cresce no Samouco e, reside no Montijo. Frequentou o curso de Engenharia de Produção Mecânica em Setúbal entre 1992 e 94. Em 1998, ingressa no Ar.Co, no curso de Fotografia, dando assim, continuidade à vocação que sentia desde a sua adolescência, por alguma influência do seu pai. Ainda a frequentar o curso, responde a um anúncio colocado na escola, onde era solicitado um fotógrafo para integrar um projeto jornalístico em início de atividade, tendo este evento ditado o seu futuro profissional, até aos dias de hoje.

Sérgio Lemos

Trabalhou, entre 1999 e 2003, no semanário "Euronotícias" e, desde 2003 que integra o grupo editorial Cofina, onde faz trabalhos de fotografia e vídeo para as diversas publicações daquele grupo, destacando a revista "Sábado" e os jornais "Correio da Manhã", "Record" e "Jornal de Negócios". Tem fotografado as mais eminentes figuras do nosso país tal como os acontecimentos que fazem as notícias.

O percurso na música inicia-o, em 1984, como percussionista na Filarmónica do Samouco depois, como músico contratado, para várias outras bandas filarmónicas, já nos anos 90, tendo passado pela Banda Filarmónica 1.º de Dezembro. Por essa altura, começa a dirigir a sua atenção e interesse para uma música mais alternativa, integrando os "Canal Caveira", banda local, cujo auge ocorre com uma digressão realizada em 1995, entre Lisboa, Barcelona e Berlim, com outras bandas destas cidades, uma promoção da Câmara Municipal de Lisboa. Entretanto, estes projetos musicais diversificam-se e toca em várias bandas, "Duendes do Umbigo"(no ativo), "Dr. Frankenstein", "The Great Lesbian Show", "Lolly and Brains" e, finalmente, "Volcano Skin". Gravou, cerca de uma dezena de discos, e percorreu o país de norte a sul em concertos, às vezes em palcos importantes, como o do Festival do Sudoeste ou o de Paredes de Coura, neste caso com os "Dr. Frankenstein". Atualmente, está a finalizar a gravação do seu último álbum com o projeto "Volcano Skin".

Como a Arte não tem limites, muitas vezes utiliza elementos da sua profissão no desenvolvimento dos projetos mais artísticos, como se poderá verificar em alguns dos trabalhos que irá apresentar na sua exposição na Galeria Municipal do Montijo, a inaugurar no Dia da Cidade, 14 de agosto de 2022.

informações úteis

CONTACTOS

ARQUIVO MUNICIPAL
21 232 68 30 | arquivomunicipal@mun-montijo.pt
BIBLIOTECA MUNICIPAL MANUEL GIRALDES DA SILVA
212 327 772 | biblioteca@mun-montijo.pt
CASA DO AMBIENTE
212 314 776 | cambiente@mun-montijo.pt
GALERIA MUNICIPAL – 212 327 736 |
https://www.instagram.com/galeriamunicipalmontijo/
MOINHOS
Moinho de Vento do Esteval
Visitas guiadas mediante marcação prévia – 212 327 867 |
museu.se@mun-montijo.pt
MUSEUS
Museu Municipal Casa Mora:
212 327 867 | museu.se@mun-montijo.pt
Museu do Pescador: 212 301 117 | uniao.piscatoria@gmail.com
Museu de Arte Sacra: 212 310 445 | geral@santacasamontijo.pt
Museu Etnográfico de Canha:
265 897 859 | museu.canha@gmail.com
Museu Agrícola da Atalaia: 212 314 667 | cultura@mun-montijo.pt
POSTO DE TURISMO: 212 327 784 | pturismo@mun-montijo.pt

COVID-19

LINHAS DE APOIO À COMUNIDADE
Segunda a sexta | 09h00-12h30 / 14h00-17h30
Linha de Apoio Social: gratuita 800 210 105
Linha de Apoio Psicológico: 917 865 964
Linha de Apoio ao Migrante:
910 697 293 / 917 060 714
Linha de Apoio à Violência Doméstica:
917 891 554 / 917 060 714

SERVIÇOS DE URGÊNCIA

Serviço Nacional de Saúde 24 – Tel. 808 24 24 24
Centro Hospitalar Barreiro Montijo, EPE
Tel. 212 147 300 | E-mail: admin@chbm.min-saude.pt
UCSP Montijo – Tel. 212 307 910 |
E-mail: ucsp.montijo@arslvt.min-saude.pt
Unidade de Saúde Familiar Afonsoeiro
Tel. 212 309 870 | E-mail: usf.afonsoeiro@arslvt.min-saude.pt
UCSP Montijo Rural - Cruzamento de Pegões (Sede), Pólo Santo Isidro de Pegões e Pólo Canha
Tel. 265 898 730 | E-mail: ucsp.pegoes@arslvt.min-saude.pt
Bombeiros Voluntários do Montijo
Tel. 212 301 542/3 | E-mail: ahbvm.comando@gmail.com
Bombeiros Voluntários de Canha
Tel. 265 897 956 | E-mail: bombeiroscanha@hotmail.com
GNR Montijo
Tel. 217 657 570 | E-mail: ct.stb.dmtj.pmtj@gnr.pt
GNR Canha
Tel. 265 249 764 | E-mail: ct.stb.dplm.pcnh@gnr.pt
PSP Montijo – Tel. 212 327 940 | E-mail: contacto@psp.pt
Serviço Municipal de Protecção Civil
Tel. 212 327 719 / 918 684 186 | E-mail: smpc@mun-montijo.pt

Ficha Técnica

Título
Montijo Agenda de Eventos

Edição
Câmara Municipal do Montijo

Coordenação
Gabinete de Comunicação e Relações Públicas

Projeto gráfico
GCRP - Atelier de Artes Gráficas

Fotografia
GCRP

Capa Festas Populares de São Pedro - Procissão Fluvial

Tiragem 7 000 ex.

Impressão
AD Print Unip. Lda.

DISTRIBUIÇÃO GRATUITA

Câmara Municipal Montijo
Rua Manuel Neves Nunes de Almeida
Telefone: 21 232 76 00
E-mail:
geral@mun-montijo.pt

A informação a divulgar na Agenda de Eventos, publicação mensal, deverá ser enviada até ao dia 9 do mês anterior da respetiva edição, por e-mail (geral@mun-montijo.pt).

Estas e outras informações que não cheguem a tempo de serem publicadas, podem ser divulgadas na página da autarquia, caso venham acompanhadas de imagem.

A CMM reserva-se no direito de selecionar a informação a divulgar e não se responsabiliza por alterações na programação.

Pode subscrever a Agenda em www.mun-montijo.pt.

www.mun-montijo.pt

@cmmontijo @municipiodomontijo

Montijo
Câmara Municipal