PALPIC - Plano de Ação Local para a Igualdade, Género Cidadania e Não-Discriminação 2020-2022

da Câmara Municipal de Montijo

9 de Fevereiro de 2022

Montijo
Câmara Municipal

PALPIC MONTIJO

Plano de Ação Local para a Igualdade e Cidadania

Plano Municipal para a Igualdade

Qualquer projeto faz-se de uma construção conjunta!!

Metodologia para elaboração do Plano de Ação Local para a Igualdade e Cidadania - PALPIC

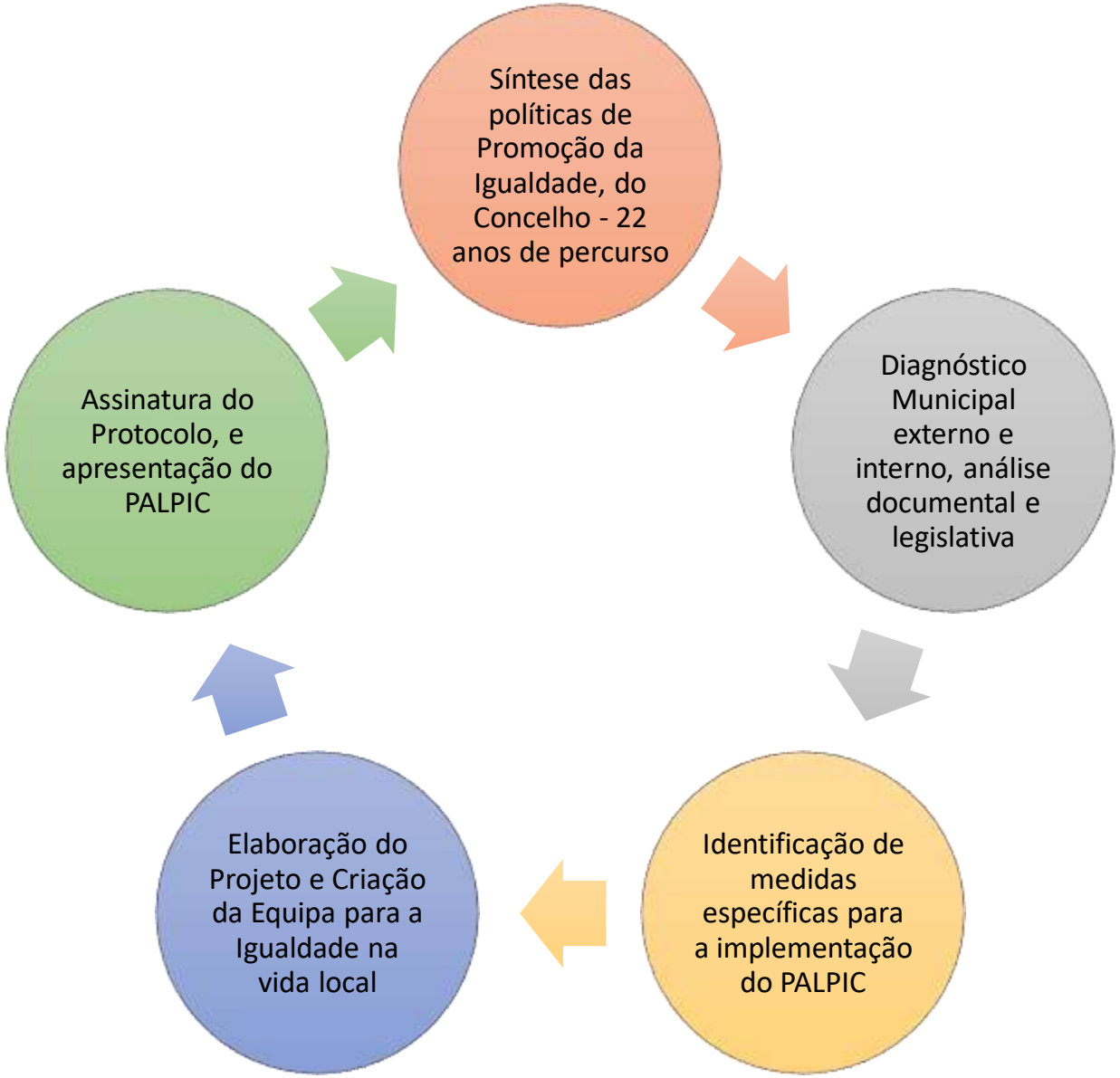

Montijo
Câmara Municipal

PALPIC MONTIJO
Plano de Ação Local para a Igualdade e Cidadania

PALPI MONTIJO

Plano de Ação Local para a Igualdade e Cidadania

Elaboração de um diagnóstico

consulta de documentos-chave que caracterizam o concelho:

O Diagnóstico Social 2019 do Concelho de Montijo;	**o Plano de Desenvolvimento Social e o Perfil de Saúde do Concelho de Montijo;**	**O Balanço Social da Câmara Municipal;**

os projetos em matéria de igualdade de género, cidadania e não-discriminação, desenvolvidos ao longo dos últimos 22 anos;

Montijo
Câmara Municipal

Enquadramento legal, nacional e internacional

PALPIC MONTIJO
Plano de Ação Local para a Igualdade e Cidadania

- Este documento tem como pano de fundo os demais tratados internacionais a que o Estado português se vincula, bem como toda a legislação nacional e em especial a **Estratégia Nacional para a Igualdade e a Não-Discriminação — Portugal + Igual (ENIND);**
- E a todos os princípios legais que alicerçam um regime jurídico da igualdade, entre mulheres e homens, cidadania e não discriminação nas políticas públicas de igualdade de âmbito nacional.

Montijo
Câmara Municipal

Dificuldades

- Os dados desagregados por sexo nem sempre existiam;
- Quando existiam não se adequavam à nossa pesquisa;
- A fraca adesão das pessoas em geral a estas matérias;
- Resistências advindas da socialização de género.

PALPI MONTIJO

Plano de Ação Local para a Igualdade e Cidadania

Montijo
Câmara Municipal

Facilidades

- Uma política consolidada em matéria de atendimento às vítimas de violência doméstica;
- Uma pessoa quase a tempo inteiro para delinear esta estratégia, com formação específica na área.
- O entendimento político da necessidade de desenvolver e transversalizar na política pública local estas matérias.

Montijo
Câmara Municipal

PALPI MONTIJO
Plano de Ação Local para a Igualdade e Cidadania

Um projeto adequado às necessidades locais

PALPIC MONTIJO
Plano de Ação Local para a Igualdade e Cidadania

Montijo
Câmara Municipal

- Este projeto tem um conjunto de medidas que foram decididas por áreas de atuação, capazes de responder às áreas encontradas como críticas, ou de atuação primária;
- Foi determinado um conjunto de objetivos estratégicos (orientados pela Estratégia Nacional - ENIND) que se consubstanciam em medidas que dão resposta às políticas de forma integrada;
- E não menos importante adequadas às necessidades do Concelho do Montijo.

PALPI MONTIJO

Plano de Ação Local para a Igualdade e Cidadania

Montijo

Câmara Municipal

Áreas de atuação eleitas:

- **Comunicação e imagem para a Igualdade e Não-discriminação;**
- **Usos do tempo e conciliação vida familiar/vida privada com a profissional;**
- **Educação e juventude, Formação e Emprego;**
- **Saúde;**
- **Urbanismo, Ambiente e território;**
- **Violência Doméstica Violência de Género, Femicídio, práticas nefastas (MGF) e Tráfico de Seres;**

Comunicação e imagem para a Igualdade e Não-discriminação

- **Objetivo Estratégico 1: Combate aos estereótipos de género na imagem e comunicação**
  - **Objetivo Operacional 1.1.** Eliminar os documentos internos que não têm linguagem inclusiva.
    - Medida: Leitura e correção de todos os modelos e formulários internos e de utilização pelo/as munícipes.
  - **Objetivo Operacional 1.2.** Implementar a utilização de uma Linguagem Inclusiva na Administração
    - Medida: Formação interna à autarquia para uma Linguagem Inclusiva na Administração Pública
  - **Objetivo Operacional 1.3.** Implementar uma comunicação e imagem livre de Estereótipos de Género.
    - Medida: Formação interna com as pessoas da autarquia que trabalham com a comunicação e imagem.

Montijo
Câmara Municipal

PALPI MONTIJO
Plano de Ação Local para a Igualdade e Cidadania

Usos do tempo: Conciliação vida familiar/vida privada com a vida profissional

PALPIC MONTIJO
Plano de Ação Local para a Igualdade e Cidadania

- **Objetivo Estratégico 2:** garantir o equilíbrio da participação de mulheres e homens no trabalho não-pago

- **Objetivo Operacional 2.1.** Garantir o equilíbrio da participação de mulheres e homens no gozo de licenças parentais e cuidados a ascendentes e descendentes, dentro e fora da autarquia.

- **Medida**: Ação de formação sobre licenças parentais, e outras, junto dos funcionários e funcionárias.

- **Medida**: Criação de uma newsletter sobre os direitos de parentalidade e outros, a enviar pelo correio eletrónico com o recibo de vencimento, com periodicidade trimestral; março, junho, setembro, dezembro.

- **Medida**: Dia da Igualdade Salarial, em campanha interna (folheto informativo) através do Recursos Humanos.

Montijo
Câmara Municipal

Usos do tempo: Conciliação vida familiar/vida privada com a vida profissional

Montijo
Câmara Municipal

- **Balanço social 2018/19**

- Importância do trabalho pago e trabalho não pago na identificação da desigualdade salarial média e nos impactos da vida das mulheres e homens.

PALPIS MONTIJO
Plano de Ação Local para a Igualdade e Cidadania

Usos do tempo: Conciliação vida familiar/vida privada com a vida profissional

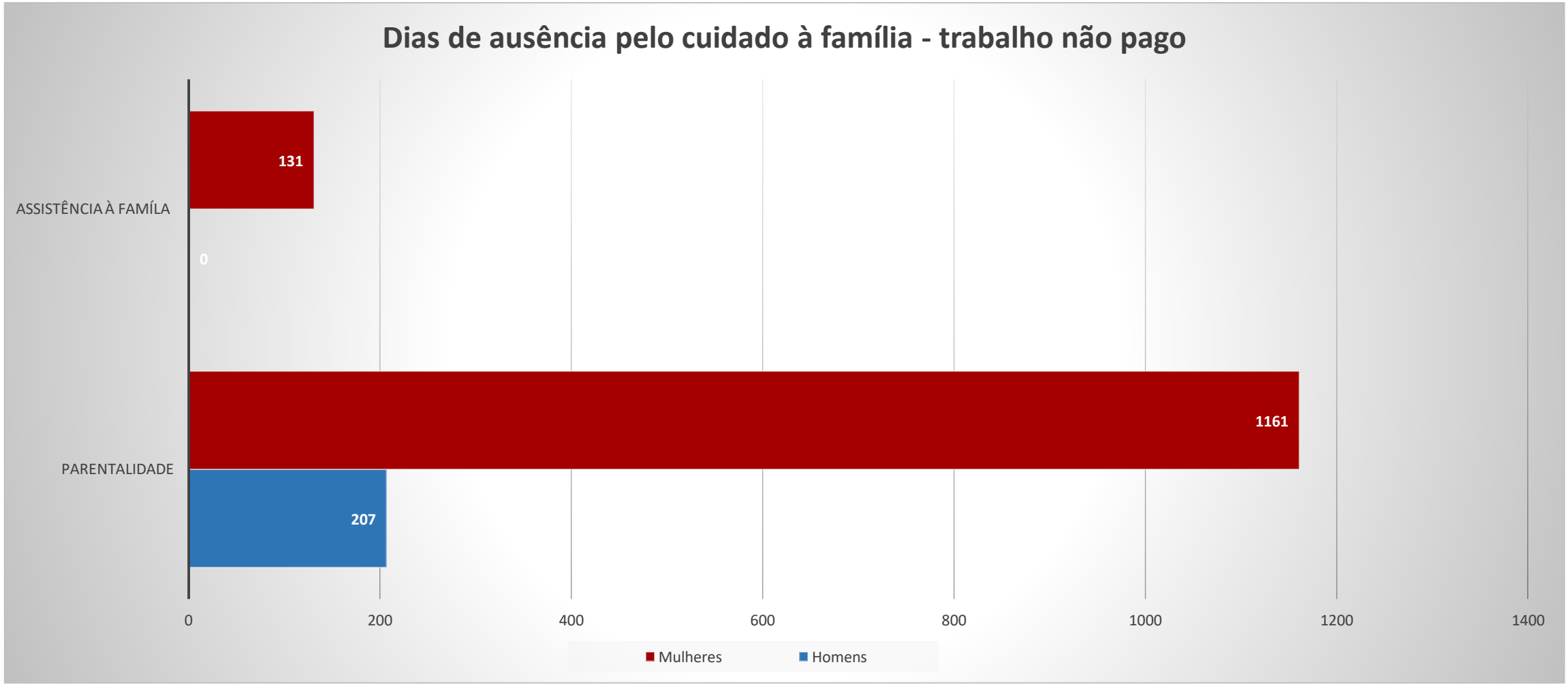

Usos do tempo: Conciliação vida familiar/vida privada com a vida profissional

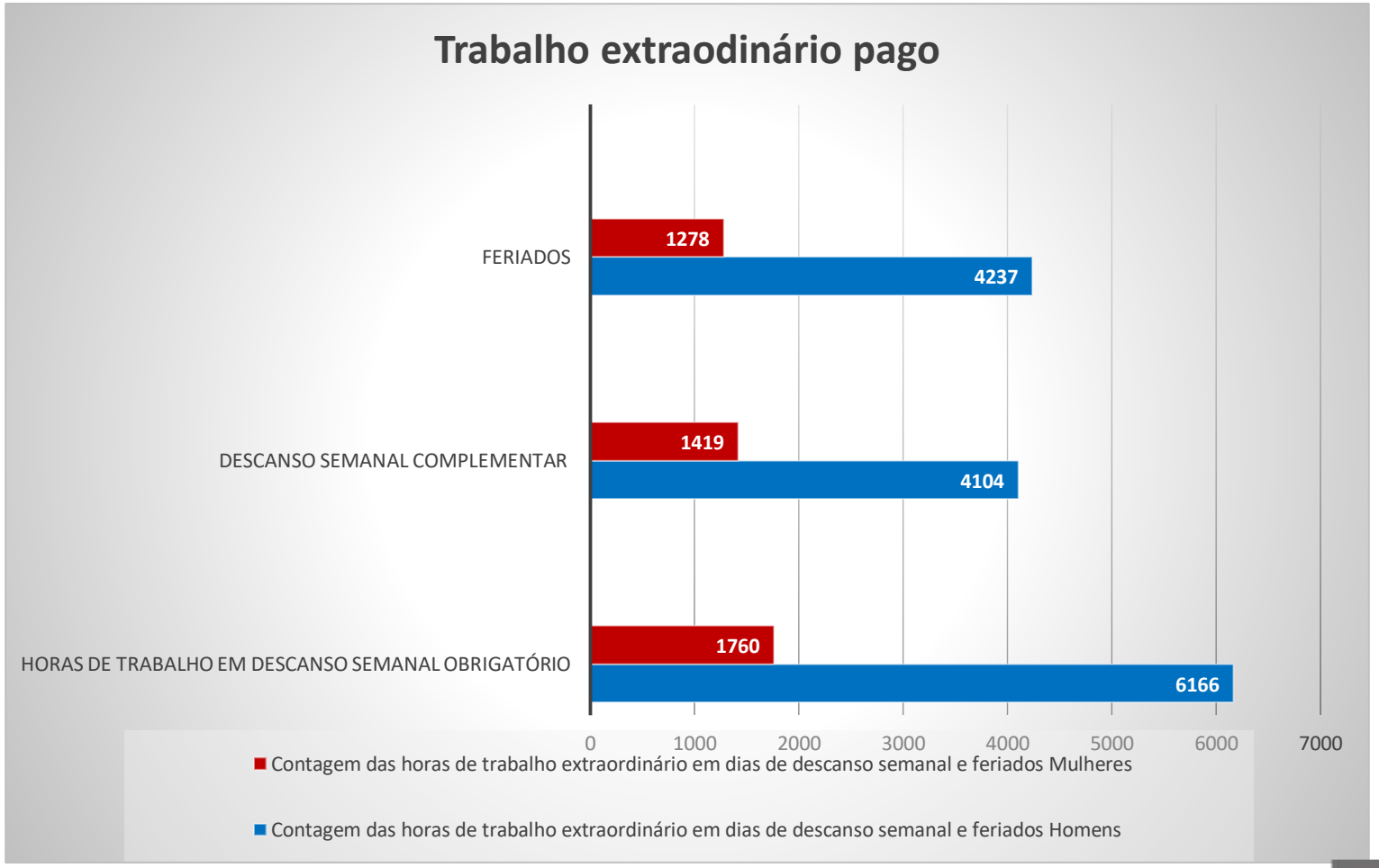

Montijo

PALPIC MONTIJO
Plano de Ação Local para a Igualdade e Cidadania

Montijo
Câmara Municipal

Usos do tempo: Conciliação vida familiar/vida privada com a vida profissional

- **Objetivo Operacional 2.2.:** Elaboração de uma campanha de incentivo à natalidade e à conciliação;
- **Medida:** Apresentação de uma empresa com boas praticas à comunidade empresarial do Concelho de Montijo, para a promoção da conciliação trabalho/família, vida privada.

PALPIC MONTIJO
Plano de Ação Local para a Igualdade e Cidadania

Educação e juventude, Formação e Emprego

- **Objetivo Estratégico 3:** Garantir a igualdade de género em todas as vertentes e níveis do sistema de ensino

- **Objetivo operacional 3.1.** Integrar a dimensão de género, nas práticas educativas e nas dinâmicas organizacionais das instituições educativas, com vista à eliminação gradual dos estereótipos sociais de género.

Educação e juventude, Formação e Emprego

- **Medida:** Promover duas ações de formação para professores, creditadas, no Centro de Formação para Professores Montijo e Alcochete.

- **Medida:** Apoiar logisticamente dois projetos que resultem da medida anterior.

Educação e juventude, Formação e Emprego

- **Objetivo operacional 3.2.**: Promover uma orientação vocacional independente de estereótipos de género.
- **Medida:** Promover junto das turmas de 9º ano, debates participativos sobre a uma orientação vocacional livre de estereótipos.
- **Medida:** Uma ação de formação para as/os psicólogas/os das escolas sobre uma orientação vocacional livre de estereótipos.
- **Medida:** Aderir a uma campanha nacional por exemplo “Engenheiras por um Dia”.

Montijo
Câmara Municipal

PALPI MONTIJO
Plano de Ação Local para a Igualdade e Cidadania

Saúde

Montijo
Câmara Municipal

PALPI MONTIJO
Plano de Ação Local para a Igualdade e Cidadania

- **Objetivo Estratégico 4**: Garantir a integração da perspetiva de género na elaboração e desenvolvimento dos planos e programas de saúde.

- **Objetivo Operacional 4.1.** Promoção da igualdade nas políticas de saúde tendo em conta a perspetiva de género, ao longo do ciclo de vida de mulheres e homens.

Medida: Promover uma ação sobre igualdade de género e sobre perfis de saúde das mulheres e homens **idosas/os**, dentro do Centro de Saúde de Montijo.

Medida: Promover uma campanhas sobre saúde sexual e reprodutiva junto da **comunidade juvenil** em parceria com ao ACES Arco Ribeirinho

PALPI MONTIJO

Plano de Ação Local para a Igualdade e Cidadania

Montijo

Câmara Municipal

Urbanismo, Ambiente e território

- **Objetivo Estratégico 5.1**: Desenvolver ações de sensibilização e de formação dirigidas a equipas multidisciplinares e interlocutores/as privilegiados/as, preferencialmente no contexto do urbanismo e sector dos transportes públicos.
- **Objetivo operacional 5.1.1:** Ação de Sensibilização sobre as políticas de mobilidade e usos do tempo das mulheres e dos homens no território Municipal.
- **Medida**: Uma Ação de Sensibilização sobre as políticas de mobilidade e segurança, na perspetiva de género, junto da equipa que trata, por exemplo dos transportes públicos e espaço de iluminação urbana.

PALPI MONTIJO
Plano de Ação Local para a Igualdade e Cidadania

Montijo
Câmara Municipal

Violência Doméstica Violência de Género, Femicídio, práticas nefastas (MGF) e Tráfico de Seres Humanos

- **Objetivo Estratégico 6.1.:** Providenciar informação e/ou encaminhamento a todas as mulheres que procuram o serviço "Espaço Informação Mulher".
- **Objetivo Operacional 6.1.1:** Acompanhar e avaliar o risco das mulheres em situação de VDVG.
- **Medida**: Atendimento e reencaminhamento de acordo com as necessidades e tendo em conta as características de cada mulher.

Montijo

PALPI MONTIJO

Plano de Ação Local para a Igualdade e Cidadania

Violência Doméstica Violência de Género, Femicídio, práticas nefastas (MGF) e Tráfico de Seres Humanos

- **Objetivo Operacional 6.1.2.** Monitorização da prevenção para uma posterior avaliação de impacto sustentada.
- **Medida**: Promover uma intervenção terapêutica destinada a mulheres vítimas de violência, através de grupos de terapia e autoajuda, traduzindo-se numa efetiva reabilitação psicossocial e familiar.

PALPI MONTIJO
Plano de Ação Local para a Igualdade e Cidadania

Montijo
Câmara Municipal

Violência Doméstica Violência de Género, Femicídio, práticas nefastas (MGF) e Tráfico de Seres Humanos

- Objetivo Operacional 6.1.3. Promover a cooperação no âmbito da RAMSV – Rede de Apoio a Mulheres em Situação de Violência, priorizando a eficácia da sua intervenção junto das vítimas, através da articulação entre todas as entidades parceiras, com vista a disponibilizar uma resposta mais eficaz às sobreviventes de violência doméstica, bem como prevenir a reincidência do agressor.
- **Medida:** reuniões periódicas (quadrimestrais)
- **Medida:** Uma ação de formação com a duração de 12h, dirigida a profissionais das entidades parceiras da RAMSV sobre Avaliação de Risco em Rede.

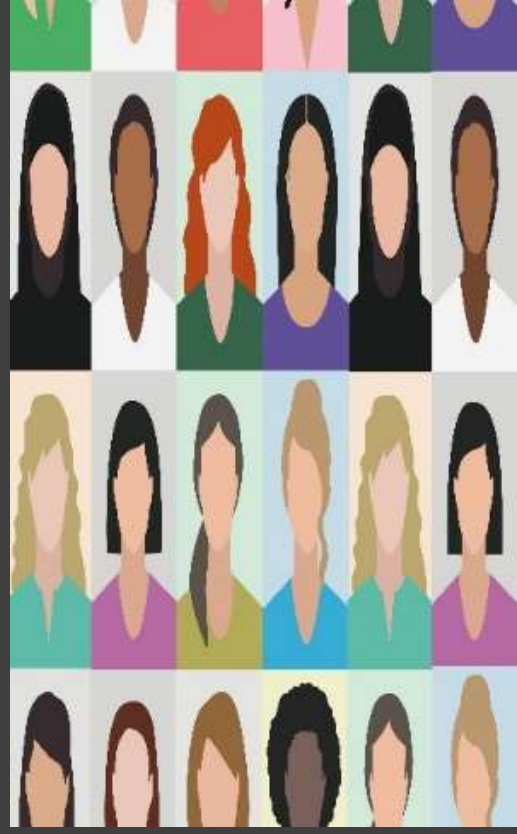

Violência Doméstica Violência de Género, Femicídio, práticas nefastas (MGF) e Tráfico de Seres Humanos

- **Objetivo Operacional 6.1.4.** Divulgação dos recursos existentes na área da VD nos diversos canais de comunicação da Autarquia, bem como o envolvimento e manifestação de pesar sobre as mulheres assassinadas.
- **Medida**: Criação do Guia de Recursos na área da VD.
- **Medida:** Colocação on-line, no site da Autarquia, do link para o Guia de Recursos, bem como um destaque para o Serviço de Informação às Vítimas de Violência Doméstica (serviço de informação telefónico).
- **Medida:** Elaboração de materiais informativos (folhetos e outros)

Montijo

Violência Doméstica Violência de Género, Femicídio, práticas nefastas (MGF) e Tráfico de Seres Humanos

Montijo
Câmara Municipal

- **Objetivo Estratégico 6.2.** Sensibilizar e formar para a temática no âmbito da política pública local para a Violência

- **Objetivo Operacional 6.2.1.** Formar as entidades parceiras da Rede Social e da RAMSV – Rede de Apoio a Mulheres em Situação de Violência para a prevenção da vitimização ou revitimização no âmbito da VDVG.
-
- **Medida**: Ação de Formação dirigida a entidades parceiras da Rede Social.
- **Medida**: Ação de Formação dirigida a entidades parceiras da RAMSV.

ALPI
M
ão Local para a Igualdade e

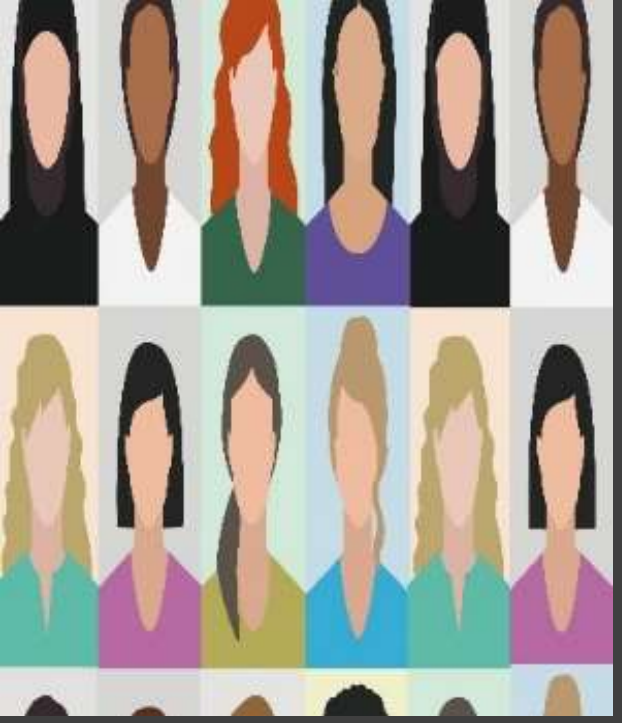

Montijo
Câmara Municipal

Violência Doméstica Violência de Género, Femicídio, **práticas nefastas (MGF)** e Tráfico de Seres Humanos

- **Objetivo Estratégico 6.3**. Mutilação Genital Feminina - MGF: Promover o desenvolvimento de projetos de cooperação que visem direta e/ou indiretamente a prevenção e erradicação de todas as práticas tradicionais nocivas, nomeadamente a MGF e casamentos forçados.

- **Objetivo Operacional 6.3.1.** Sensibilizar a comunidade em geral e grupos específicos, através de campanhas, sessões de sensibilização e produção de materiais.

- **Medida:** Exibição do Filme “A Tua Voz” para os níveis do Secundário.

PALPI
MONT
Ação Local para a Igualdade e Cid

Violência Doméstica Violência de Género, Femicídio, práticas nefastas (MGF) e **Tráfico de Seres Humanos**

- **Objetivo Estratégico 6.4**. (Tráfico de Seres Humanos) – Informar e dar conhecimento, através de campanhas de sensibilização junto da população local, no âmbito da temática do Tráfico de Seres Humanos.

PALPIS MONTIJO
Plano de Ação Local para a Igualdade e Cidadania

Violência Doméstica Violência de Género, Femicídio, práticas nefastas (MGF) e **Tráfico de Seres Humanos**

Objetivo Operacional 6.4.1.: Promover a divulgação sobre o tema Tráfico de Seres Humanos

Medida: Dia 30 de Junho - Dia Internacional do Tráfico de Seres Humanos. Campanha digital sobre as vítimas e potenciais vítimas em especial mulheres e crianças, pois estas constituem mais de 70% das vítimas do tráfico humanos, elaborando uma campanha própria, ou disseminando uma campanha nacional.

Medida:. Capacitar as/os funcionárias/os e autarcas da Junta de Freguesia de Canha e da União das Freguesias de Pegões, numa ação local para a divulgação das formas de sinalização de vítimas de TSH.

Montijo
Câmara Municipal

Lésbicas Gays Bissexuais e Transexuais e Intersexo

- **Objetivo Estratégico 7:** promover os Direitos Humanos das pessoas Lésbicas, Gays e Bissexuais, promover os Direitos Humanos das Pessoas Trans e Intersexo.
- **Objetivo Operacional 7.1:** Combater os estereótipos sobre as pessoas LGBTI, compreendendo as necessidades específicas.

Montijo
Câmara Municipal

PALPI MONTIJO
Plano de Ação Local para a Igualdade e Cidadania

Lésbicas, Gays, Bissexuais e Transexuais e Intersexo

- **Medida**: Ação de formação sobre a temática dentro do Conselho Local de Ação Social e Saúde de Montijo, no âmbito do 17 Maio.

- **Medida**: Ação de sensibilização sobre a temática dentro a da Autarquia para a adoção de políticas de promoção dos Direitos Humanos das pessoas LGBTI;

- **Medida**: No âmbito da semana da juventude divulgação da existência da Ilga/Casa Qui e Amplos e API, na mostra de associações de juventude.

Montijo
Câmara Municipal

PALPI MONTIJO
Plano de Ação Local para a Igualdade e Cidadania

Lésbicas, Gays, Bissexuais e Transexuais e Intersexo

- Objetivo Operacional 7.2. Promoção da igualdade nas políticas de saúde tendo em atenção as necessidades específicas de grupos particularmente vulneráveis, com o ACES Arco Ribeirinho;
- **Medida**: Ação de sensibilização garantir a não discriminação em função da orientação sexual na política de saúde.

Montijo
Câmara Municipal

PALPI MONTIJO
Plano de Ação Local para a Igualdade e Cidadania

Desporto inclusivo

- **Objetivo Estratégico 8**: Favorecer a efetiva abertura das disciplinas desportivas às mulheres, através do desenvolvimento de programas específicos em todas as etapas da vida e a todos os níveis, incluindo os da responsabilidade e decisão.

- Objetivo Operacional 8.1.: Promover o futebol feminino e outros desportos idênticos de frequência maioritariamente masculina através da divulgação junto dos órgão competentes, como associações e coletividades recreativas.

- **Medida**: Ação de sensibilização junto dos clubes e futebol do concelho sobre a inclusão de raparigas na prática do futebol:
- **Medida:** promover o envolvimento de meninas em desportos tradicionalmente frequentados por rapazes, através de uma campanha junto das escolas do 1º Ciclo.

Desporto inclusivo

- **Objetivo Operacional 8.2.:** Junto das coletividades e grupos recreativos e a Divisão de Cultura e Desporto da Câmara Municipal de Montijo elaborar um diagnóstico na perspetiva de género de caracterização da prática desportiva do Concelho de Montijo;

- **Medida:** Proposta da Elaboração de um diagnóstico de género para a caracterização da prática desportiva no Concelho de Montijo.

PALPIC MONTIJO
Plano de Ação Local para a Igualdade e Cidadania

Montijo
Câmara Municipal

Cultura

- **Objetivo Estratégico 9.1**. Aumentar a participação das mulheres em todos os domínios de produção e distribuição de obras artísticas, promovendo a representação equilibrada de homens e mulheres, na oferta artística na política local.

- **Objetivo Operacional 9.1.1.:** Dar visibilidade ao movimento artístico no feminino, como mecanismo de ação positiva.
- **Medida:** Exposição de mulheres artistas plástica.

- **Medida:** Convidar de forma equilibrada homens e mulheres nos para os espaços de exposições artísticas.
- **Medida**: Ciclo de Cinema de realizadoras mulheres (três filmes).

PALPIC MONTIJO
Plano de Ação Local para a Igualdade e Cidadania

Montijo
Câmara Municipal

Área de atuação interseccional para a Igualdade de Género

- **Objetivo Estratégico 10.1 :** Promover os Direitos Humanos das pessoas Migrantes, e no âmbito do Plano Municipal para a Integração de Migrantes da Câmara Municipal de Montijo.
- **Objetivo Operacional 10.1.:** Combater os estereótipos sobre as mulheres Brasileiras e conscientizar para as necessidades específicas da mulher Migrante.
- **Medida**: Conferência temática sobre os estereótipos e assédio moral e sexual a raparigas e mulheres brasileiras.
- **Medida**: Ação de formação sobre saúde e migrantes

Montijo
Câmara Municipal

PALPI MONTIJO
Plano de Ação Local para a Igualdade e Cidadania

Área de atuação interseccional para a Igualdade de Género

- **Objetivo Estratégico 10.2**: P**romover os direitos humanos das Pessoas com deficiência**
- Objetivo Operacional: Promoção dos direitos e da qualidade de vida das pessoas com deficiências e incapacidades, através de ações de sensibilização.
- **Medida**: Ação de Formação subordinada ao tema "Vulnerabilidades das Mulheres com deficiência Mental", dirigido à Rede Social.

Área de atuação interseccional para a Igualdade de Género

PALPIC MONTIJO
Plano de Ação Local para a Igualdade e Cidadania

- **Objetivo Estratégico 10.3** Promover a Estratégia Nacional para a Integração das Comunidades Ciganas

- **Objetivo Operacional 10.3.1.** Celebração do Dia Nacional do Cigano que se celebra em Portugal a 24 de junho.

- **Medida**: Em parceria com a AMUCIP, realizar uma exposição sobre a cultura Cigana, dando relevância ao papel da Mulher Cigana.

Montijo
Câmara Municipal

Equipa para a Igualdade na Vida Local

- Equipa foi levada sob a forma de proposta, e a aprovação em Sessão de Câmara;
- A equipa recebeu formação ao longo dos meses (12);
- A Equipa tem sido chamada a colaborar com interveções em dias comemorativos, a trabalhar para um fim comum;

Montijo
Câmara Municipal

PALPI MONTIJO
Plano de Ação Local para a Igualdade e Cidadania

Formação para a equipa

Formação ministrada pela Cooperativa SEIS – frequentada por Tiago Abreu e Ana Ribeiro (nome quando)

Proposta pela CIG - Dias 10, 11 e 25 de fevereiro de 2021

Formação sobre Igualdade de Género e Não Discriminação para Municípios,– Frequentado por Filipa Pais, Rute Barão, Ana Ribeiro e Tiago Abreu; Sandra Outeiro

Ação de Formação subordinada ao tema "As correntes teóricas da Socialização de Género - Conceitos associados" - 11 de novembro, via plataforma Teams.

Ministrada pela Gestora do Projeto PALPIC– Marina Birrento e Concelheira para a Igualdade para toda a Equipa

Trabalho desenvolvido em conjunto:

A equipa foi desenvolvendo trabalho dentro das suas área de especialização, no entanto em colaboração com o PALPIC, nem sempre foi possível harmonizar as temáticas.

PALPIC MONTIJO
Plano de Ação Local para a Igualdade e Cidadania

Equipa para a Igualdade na Vida Local

- Atualmente está novamente em processo de reajuste e mudança sendo ainda presidida pelo Vereador José Manuel Santos, e constituída por:
- Rute Marcelino, Marina Birrento e Filipa Pais da DDSPS
- Miguel Nascimento Urbanismo
- Ana Brito Divisão de Cultura
- Sandra Outeiro da Divisão de Desporto
- Tiago Abreu representante da Câmara Municipal na Comissão de Proteção de Menores
- Rute Barão Gabinete da Juventude
- Ana Quintas da Divisão de Educação
- Ana Catarina Ribeiro do Gabinete de Comunicação e Imagem

Constrangimentos de processo

- Nem todas as medidas são fáceis de implementar;
- Nem todos os meios disponíveis serão iguais de município para município;
- Cada município deve ter em conta as suas especificidades;
- A PANDEMIA

Montijo
Câmara Municipal

obrigada!

Montijo
Câmara Municipal

PALPIC
MONTIJO
Plano de Ação Local para a Igualdade e Cidadania